LUNOV MAGNUS STRIP

MARTI MISTERIJA

BROJ 65

DUGO BEKSTVO

YU ISSN 0353-1260
9 770353 126030

AGARTI

MARTI MISTERIJA, I NJEGOV NEPRIJATELJ ORLI SU NA POZIV TIBETANSKOG UČITELJA KUT HUMIJA DOŠLI U NEPAL. TIBETANSKI MUDRAC ŽELI DA IM POVERI VAŽAN ZADATAK...

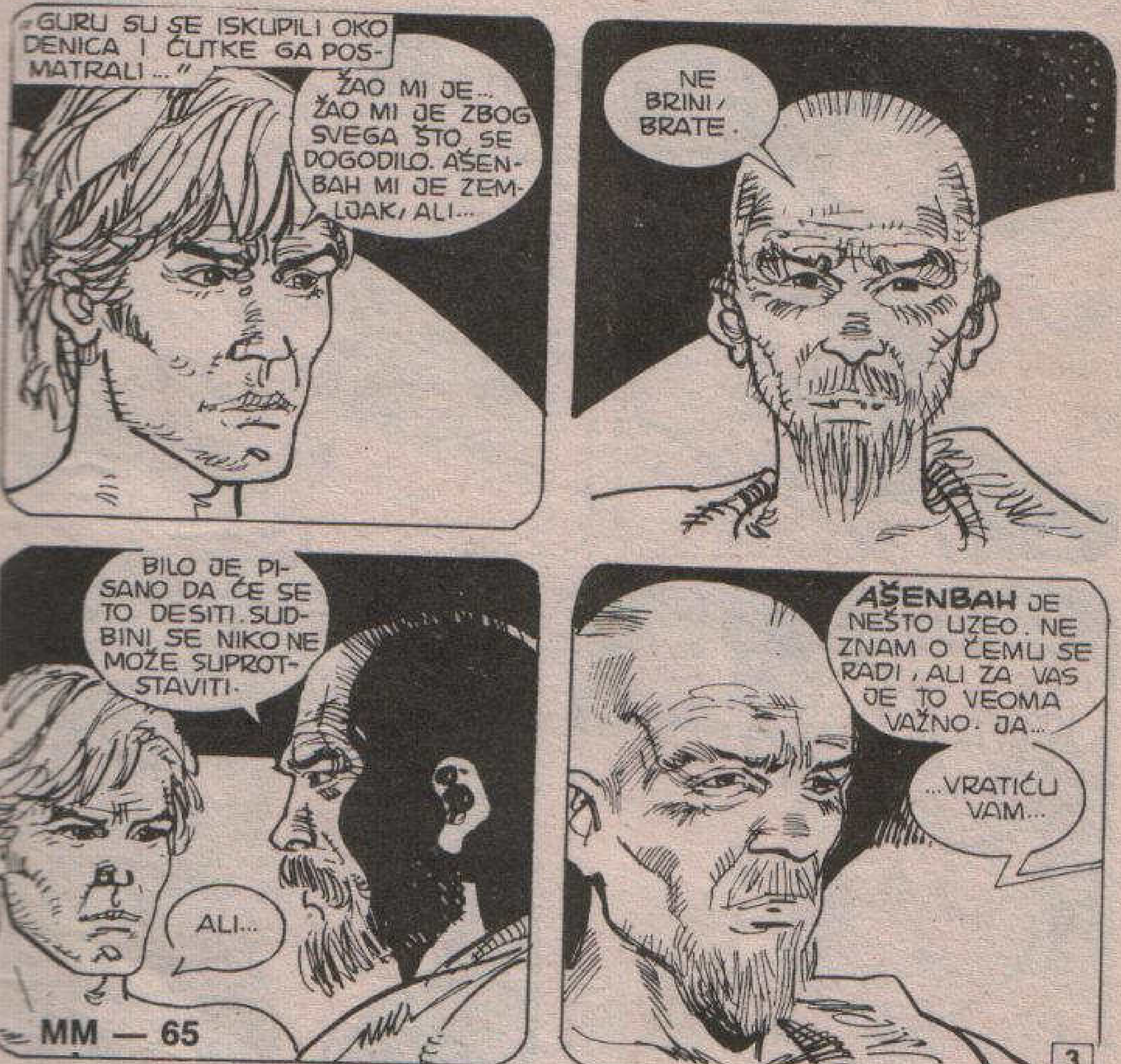

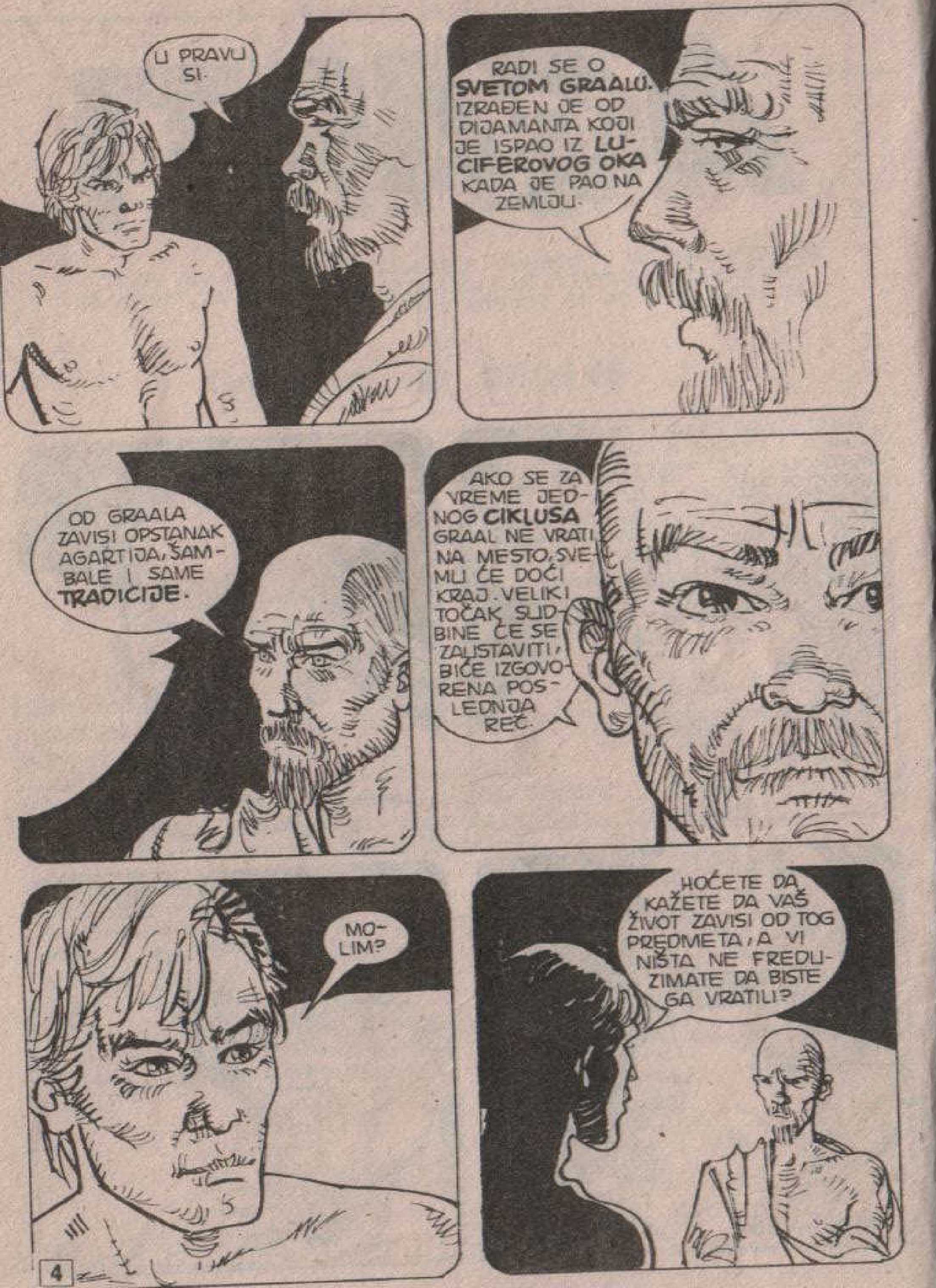
U PRAVU SI.
RADI SE O **SVETOM GRAALU**. IZRAĐEN JE OD DIJAMANTA KOJI JE ISPAO IZ **LUCIFEROVOG OKA** KADA JE PAO NA ZEMLJU.
OD GRAALA ZAVISI OPSTANAK AGARTIJA, ŠAMBALE I SAME **TRADICIJE**.
AKO SE ZA VREME JEDNOG **CIKLUSA** GRAAL NE VRATI NA MESTO, SVEMU ĆE DOĆI KRAJ. VELIKI TOČAK SUDBINE ĆE SE ZAUSTAVITI, BIĆE IZGOVORENA POSLEDNJA REČ.
MOLIM?
HOĆETE DA KAŽETE DA VAŠ ŽIVOT ZAVISI OD TOG PREDMETA, A VI NIŠTA NE PREDUZIMATE DA BISTE GA VRATILI?

I TAKO BI BILO UZALUD.
U **AGAŠIJU** JE ZAPISANO DA ĆE PRED KRAJ OVOG CIKLUSA SVE BITI DOVEDENO U PITANJE, ALI ĆE, MOŽDA, ZA NAS BITI **NADE**.
GLUPOSTI!
SVE JE TO PLOD JEDNE MRTVE I KONTEMPLATIVNE FILOZOFIJE.
NE ZNAM KADA ĆE SE ZAVRŠITI **SADAŠNJI CIKLUS**, ALI SHVATAM DA SE ŠTO PRE MORATE DOKOPATI TOG DRAGOCENOG PREDMETA.

A DOK VI TU STOJITE I ZURITE PREDA SE, ONAJ PASJI SIN IMA PRILIKU DA UMAKNE!
SVE JE UZALUD, BRATE, UZALUD...
VEĆ SAM VAM REKAO DA JE DENIC BIO PUSTOLOV BEZ SKRUPULA. U TOM TRENUTKU U NJEMU JE PREOVLADAO ČOVEK OD AKCIJE.

IMA VELIKU PREDNOST... ALI OVE NEOBIČNE MAŠINE POKREĆE **VOLJA**.
A ONO ŠTO JA TRENUTNO NAJVIŠE ŽELIM JESTE **DA STIGNEM TOG IZDAJNIKA**.
SSSS

KOLIKO JE TRAJALA POTRAGA? TERITORIJA AGARTIJA NIJE BILA SUVIŠE VELIKA, PA IPAK...
„...SNEGOM PREKRIVENI VRHOVI I DOLINE KOJI SU SE NIZALI PRED DENICOVIM OČIMA IZGLEDALI SU MU **NOVI** I **DRUGAČIJI**..."
„...SVE DOK..."
ENO GA!
!

DO VRAGA!
BIO SAM UBE-ĐEN DA ME GU-RUI NEĆE PRATITI.
ALI...
TO JE **DENIC!** PROKLETI, GLUPI DE-NIC!
VOLEO BIH DA ZNAM ŠTA GA VEZUJE ZA TE KALUĐERE... DA MI JE POMO-GAO, SADA BI BIO **BOGAT!**

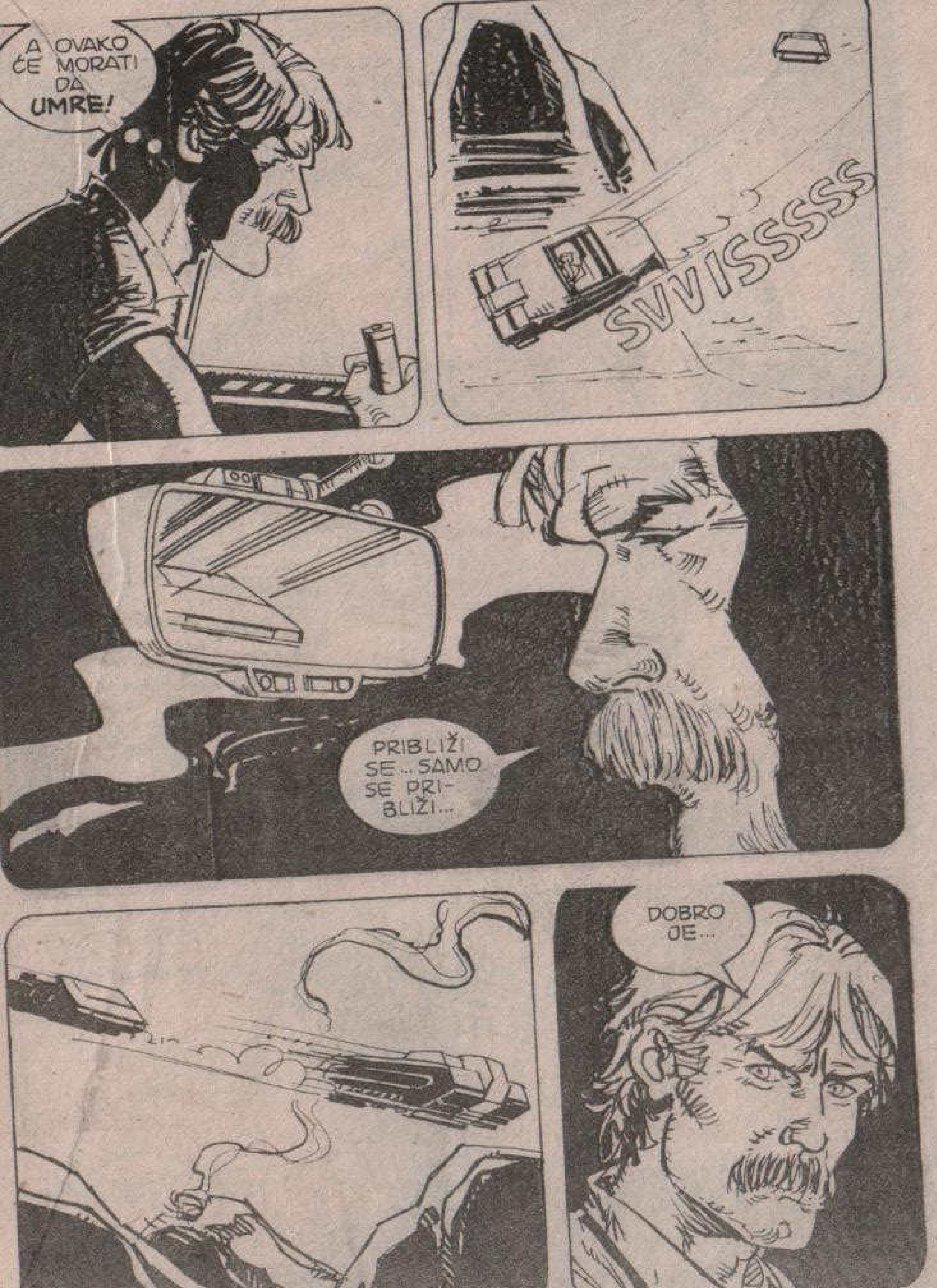
A OVAKO ĆE MORATI DA UMRE!
SVVISSSSS
PRIBLIŽI SE... SAMO SE PRI-BLIŽI...
DOBRO JE...

SJAJNO!
A SADA UMRI, BUDALO! UMRI!
BANG!

AHHHH!
POGODIO SAM GA!
VREME JE...
...DA GA DOKRAJČIM!
JA... NIŠTA NE VIDIM...

LOŠE MI JE... UŽASNO LOŠE...
!
THUNK

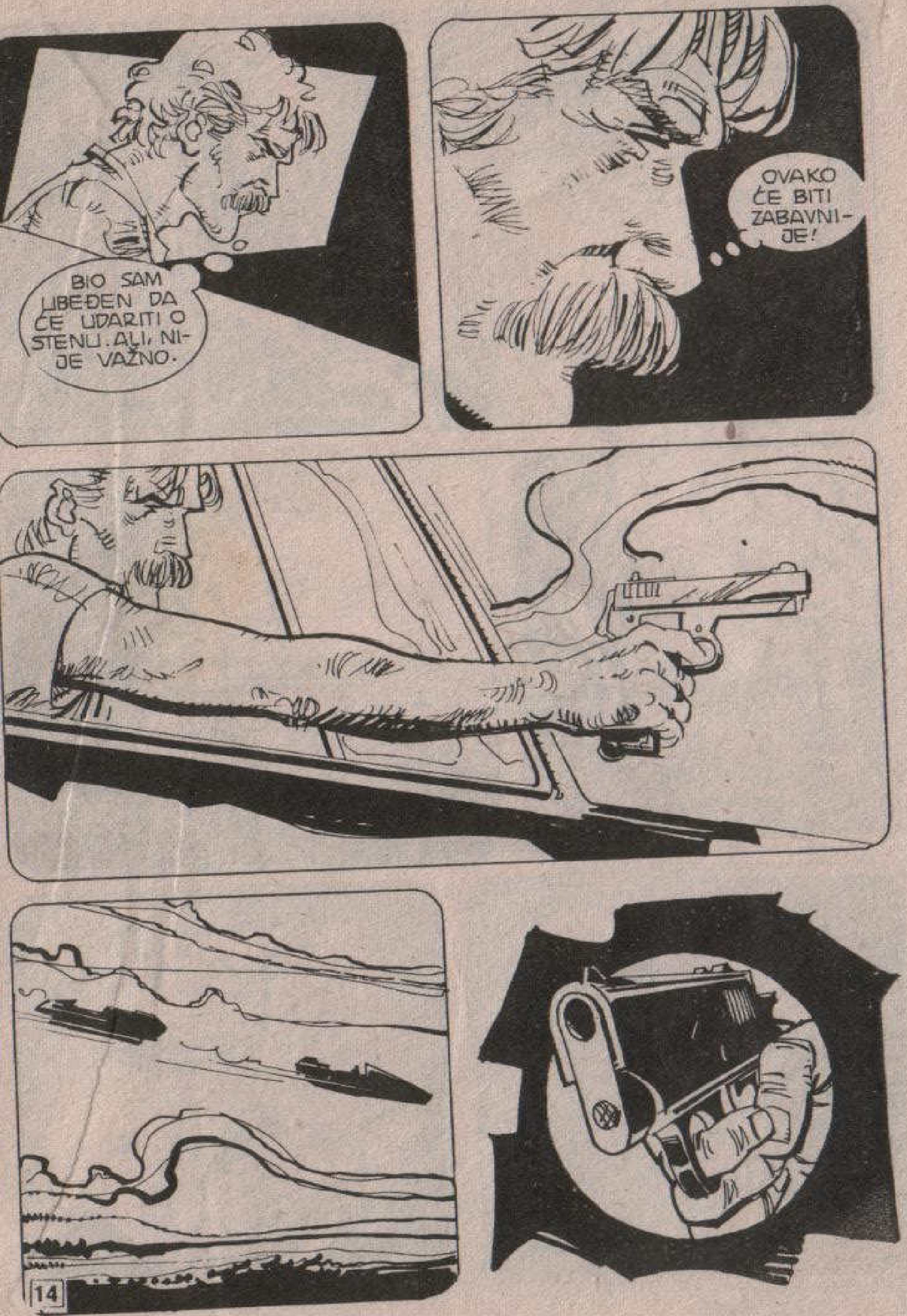
BIO SAM UBEĐEN DA ĆE UDARITI O STENU. ALI, NIJE VAŽNO.
OVAKO ĆE BITI ZABAVNIJE!

BANG!
BAN...
KRAŠ...

ZBOGOM, GLUPANE!
TO JE BIO KRAJ. AŠENBAH JE POBEDIO.
POSLE NEKOLIKO ČASOVA GURUI SU PRONAŠLI NJEGOVU VIMANU U BLIZINI **PSIHIČKE GRANICE** AGARTIJA.

NAJVEROVATNIJE JE AŠENBAH POKUŠAO DA JE ODVEZE, ALI NIJE BIO DOVOLJNO SPRETAN.
A GRAAL?
IZNEO GA JE SA TERITORIJE AGARTIJA I OD TOG TRENUTKA MU SE IZGUBIO SVAKI TRAG.
HMM... MOŽDA GA JE AŠENBAH PREDAO HITLERU, PA SADA POČIVA NA DNU NEKOG ŠVAJCARSKOG JEZERA ZAJEDNO SA OSTALIM DRAGOCENOSTIMA RAJHA.
MOGUĆE JE, ALI NE VERUJEM U TO. GRAAL IMA OGROMNU MOĆ. DA GA SE HITLER DOKOPAO, SVAKAKO BI GA ISKORISTIO ZA OSTVARENJE SVOJIH PLANOVA.
U TOM SLUČAJU **BRAĆA DESNE RUKE**, TO JEST DOBRI ČAROBNJACI VEZANI ZA AGARTI, NIKADA NE BI USPELI DA GA POBEDE.

DA... KAO ŠTO SE HITLER SLUŽIO CRNOM MAGIJOM DA BI ZADOVOLJIO SVOJU POTREBU ZA DOMINACIJOM, TAKO SE **AGARTI** KORISTIO **BELOM MAGIJOM** DA BI GA POBEDIO.
„POSVEĆENI LAICI ILI PRIPADNICI RAZNIH KULTOVA SKLOPILI SU NEKU VRSTU SAVEZA..."
ČERČIL JE TAKOĐE BIO UPOZNAT SA ONIM ŠTO SE ODVIJALO NA **DUHOVNOM PLANU.** U NJEGOVOJ TAJNOJ SLUŽBI JE RADIO ASTROLOG PO IMENU DE VOL...
„...DOK JE EZOTE NU PETU KOLONU U NEMAČKOJ PREDSTAVLJAO IZVESNI **FELIKS KERNŠTEN, HIMLEROV MASER...**"
ALI, TO JE VEĆ DRUGA PRIČA. ČINJENICA JE DA HITLER NIJE USPEO DA OSTVARI SVOJ LUDAČKI PLAN...

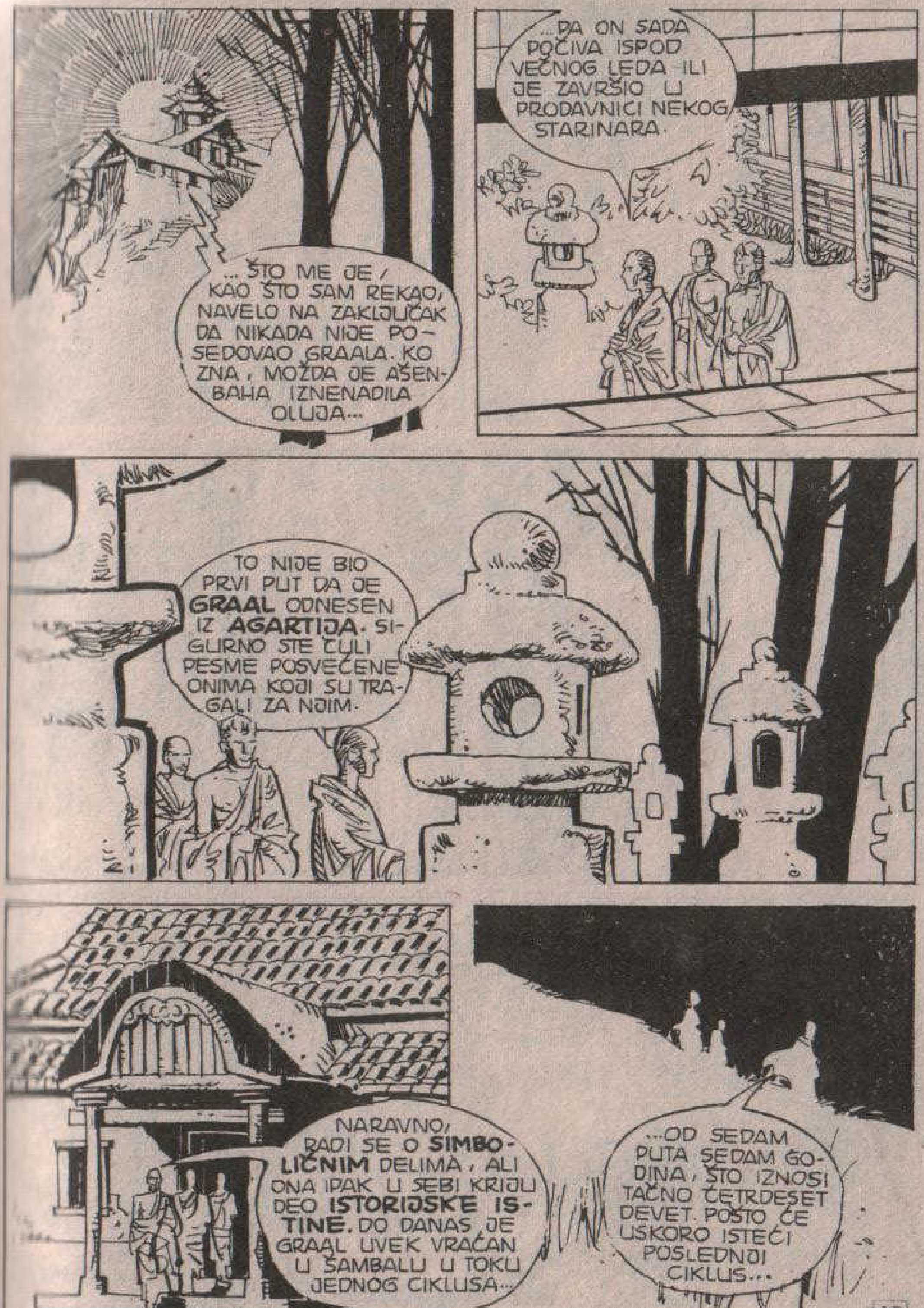
... ŠTO ME JE, KAO ŠTO SAM REKAO, NAVELO NA ZAKLJUČAK DA NIKADA NIJE POSEDOVAO GRAALA. KO ZNA, MOŽDA JE AŠENBAHA IZNENADILA OLUJA...
...DA ON SADA POČIVA ISPOD VEČNOG LEDA ILI JE ZAVRŠIO U PRODAVNICI NEKOG STARINARA.
TO NIJE BIO PRVI PUT DA JE **GRAAL** ODNESEN IZ **AGARTIJA.** SIGURNO STE ČULI PESME POSVEĆENE ONIMA KOJI SU TRAGALI ZA NJIM.
NARAVNO, RADI SE O **SIMBOLIČNIM** DELIMA, ALI ONA IPAK U SEBI KRIJU DEO **ISTORIJSKE ISTINE.** DO DANAS JE GRAAL UVEK VRAĆAN U ŠAMBALU U TOKU JEDNOG CIKLUSA...
...OD SEDAM PUTA SEDAM GODINA, ŠTO IZNOSI TAČNO ČETRDESET DEVET. POŠTO ĆE USKORO ISTEĆI POSLEDNJI CIKLUS...

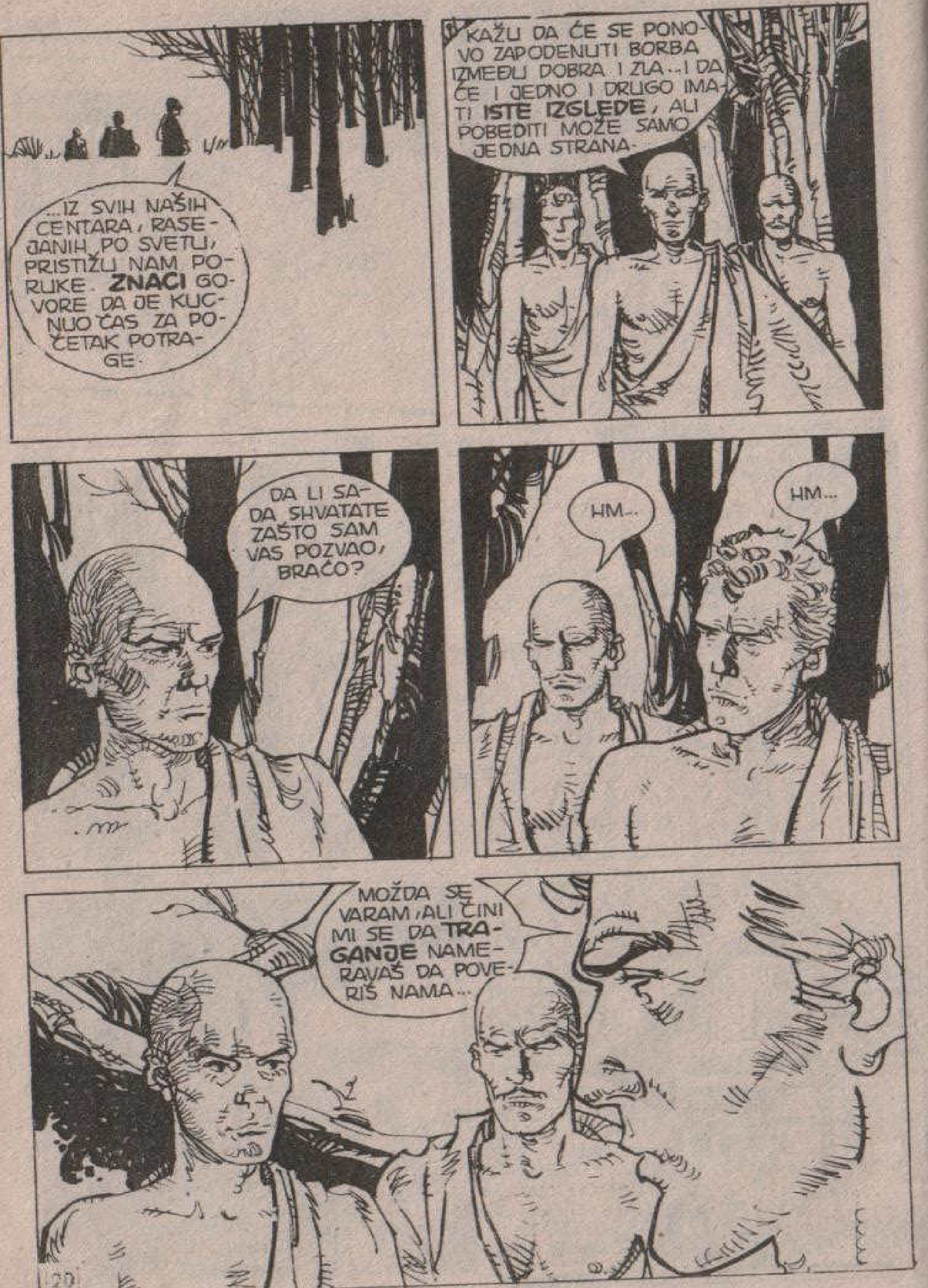
...IZ SVIH NAŠIH CENTARA, RASEJANIH PO SVETU, PRISTIŽU NAM PORUKE. **ZNACI** GOVORE DA JE KUCNUO ČAS ZA POČETAK POTRAGE.
KAŽU DA ĆE SE PONOVO ZAPODENUTI BORBA IZMEĐU DOBRA I ZLA... I DA ĆE I JEDNO I DRUGO IMATI **ISTE IZGLEDE**, ALI POBEDITI MOŽE SAMO JEDNA STRANA.
DA LI SADA SHVATATE ZAŠTO SAM VAS POZVAO, BRAĆO?
HM...
HM...
MOŽDA SE VARAM, ALI ČINI MI SE DA **TRAGANJE** NAMERAVAŠ DA POVERIŠ NAMA...

...I DA ĆE OD REZULTATA JOG... HM... TAKMIČENJA, KOJE MI LIČI NA TELEVIZIJSKI KVIZ, ZAVISITI SUDBINA AGARTIJA.
OPROSTI, MUDRI KUT HUMI, ALI PITAM SE ZAŠTO SI ODABRAO BAŠ NAS?
POD USLOVOM DA NAŠA AKCIJA ZAISTA MOŽE DA ODLUČI O TOME HOĆE LI IŠČEZNUTI JEDNA DREVNA CIVILIZACIJA ILI NE, KAKVO PRAVO IMAMO NAS DVOJICA DA REŠAVAMO NA KOJU ĆE STRANU PRETEGNUTI KAZALJKA NA TERAZIJAMA?
NIKAKVO PRAVO, A NI OBAVEZU.
OBAVIO SAM ZADATKE KOJE MI JE PROPISAO **AKAŠI**. NAORUŽAO SAM VAS DREVNOM SNAGOM...

...I **OBAVESTIO** VAS NA VREME. SVE OSTALO ZAVISI ISKLJUČIVO OD VAS.
SADA MOGU DA POČIVAM U MIRU KOJEM SAM ŽELEO DA SE VRATIM PRE MNOGO GODINA...
„...KADA SU MOJE TELO... **DENICOVO** TELO... UZELA **BRAĆA** IZ **AGARTIJA**."
DENIC? ALI...
DA, **JA** SAM DENIC.
„ONOG DANA U ŠAMBALI MUDRI GURU SU ME PRENELI U **PEĆINU STARIH**."

„TAMO SU, PREKRIVENA ZLATOM, POČIVALA TELA PREDAKA. JEDNO OD NJIH JE NEVEROVATNO LIČILO NA MENE..."
„ZVAO SE **KUT HUMI**. ŽIVEO JE PRE JEDNOG VEKA, KAO I JA, I ODRŽAVAO VEZE SA ZAPADOM."
„GURU SU ME UPITALI ŽELIM LI DA NASTAVIM DA ŽIVIM DO TRENUTKA KADA ĆU MOĆI DA ZAVRŠIM SVOJU MISIJU. ODGOVORIO SAM IM POTVRDNO."
TAKO JE I BILO. OSTAO SAM OVDE, U AGARTIJU, DA ČEKAM POGODNI TRENUTAK.
OVO... OVO JE AGARTI?

SAMO DEO... JEDAN OD ONIH MANJE TELESNIH DELOVA.
PRE ILI KASNIJE ĆETE SHVATITI ŠTA SAM HTEO DA KAŽEM. ZBO-GOM, BRAĆO.
NESTAO JE!
POGLE-DAJ, MARTI!

MANASTIR! NESTAJE!
NEVE-ROVATNO!
NEVERO-VATNO! OV-DE SMO PROVELI MESECE SVOG ŽI-VOTA!
NEVERO...
!

MODA RUKA! MOJA RUKA!
OPET JE ISTA KAO PRE/A I MOJE LICE...
OPET SAM UKLET. OPET SAM ČUDOVIŠTE!
!
HULJO! HULJO!
HEJ, RUKE K SEBI, PASJI SINE! JA SA TIM NEMAM NIKAKVE VEZE.

TO ŠTO SI UKLET MOŽEŠ DA ZAHVALIŠ SAMOM SEBI! SEĆAŠ LI SE GRADA SENKI I ONOGA ŠTO SI URADIO NJEGOVIM STANOVNICIMA?
NE ZNAM ZAŠTO SAM U MANASTIRU NA NEKOLIKO TRENUTAKA PRESTAO DA TE MRZIM. ALI, SADA...
...SADA SAM SE POVRATIO. MORAM SE DOČEPATI PROKLETOG GRAALA! A ONI KALUĐERI PUNI PLEMENITIH OSEĆANJA MORAĆE DA PRESTANU DA DRŽE PRIDIKE. KADA GA SE DOKOPAM, PLATIĆEŠ MI!
U REDU, ORLI, AKO BAŠ ŽELIŠ, UZMI GA. ALI, ZASAD NE ZNAMO NI GDE SE NALAZI.
KRAJ

DUGO BEKSTVO

TEKST: PROSPERI CRTEŽ: CHIAROLLA

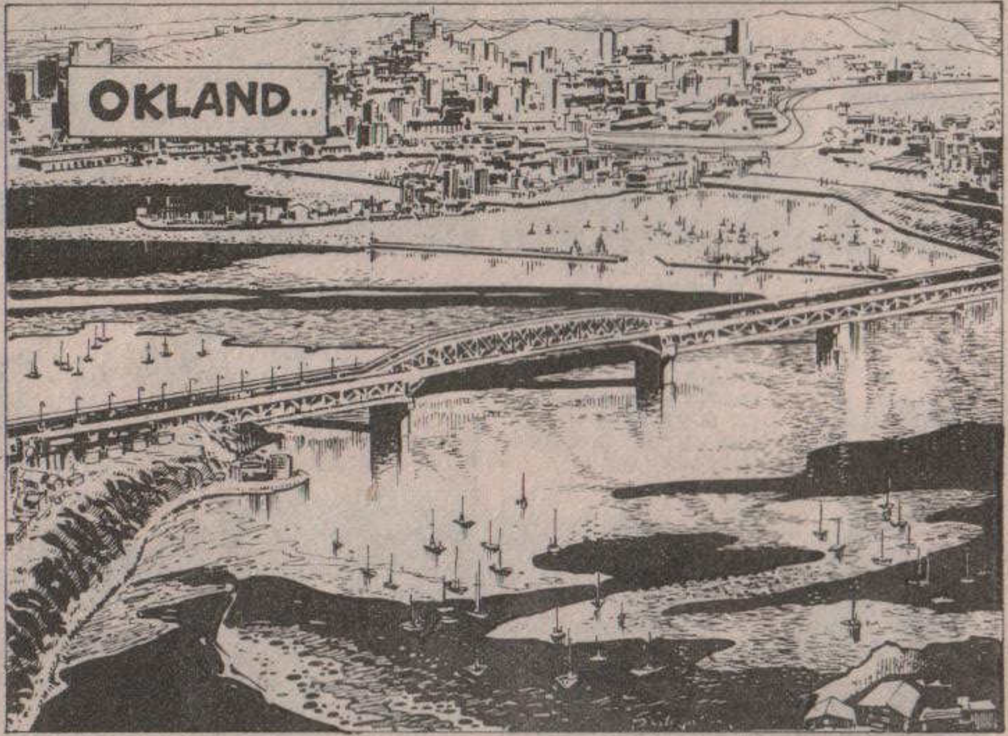

ZOVE SE DEJVID NOJMAN.
IMA 58 GODINA I U OKLAND SE DOSELIO 1979. RADI KAO RAČUNOPOLAGAČ I VODI KNJIGE NA NEKOLIKO FARMI OVACA.
NOJMAN ..."NOVI ČOVEK"... IZABRAO JE SIMBOLIČNO IME.
IME JE NOVO, ALI JE LIK STARI.
ČAK SE PODVRGAO I ESTETSKOJ OPERACIJI NOSA... MEĐUTIM, SLIČNOST JE OČIGLEDNA.
I OSTALI PODACI SE SLAŽU... DAKLE, NEMA SUMNJE.
TO JE ISAK NUSEN, ČOVEK KOGA TRAŽIMO. PROŠLO JE TRIDESET GODINA, ALI ON JOŠ PREDSTAVLJA VELIKU OPASNOST.
DOBRO... KONAČNO NAM JE U ŠACI. RECI MOMCIMA DA KRENU.

KLIR, KANADA...
VREME JE DA POĐEM, DRAGA. VIDIMO SE VEČERAS U UOBIČAJENO VREME.
PRIJATAN DAN, EUGENE.
U MOM POSLU PRIJATAN DAN JE SAMO ONAJ TOKOM KOJEG SE APSOLUTNO NIŠTA NE DOGODI.
DO VIĐENJA.

POŠTO JE PROŠAO KROZ ČETINARSKU ŠUMU...
DOBAR DAN, DOBINSE.
DOBAR DAN, PUKOVNIČE. NIŠTA SE NOVO NIJE DESILO.
ALI USKORO HOĆE... DA, DA, PRIJATELJU!

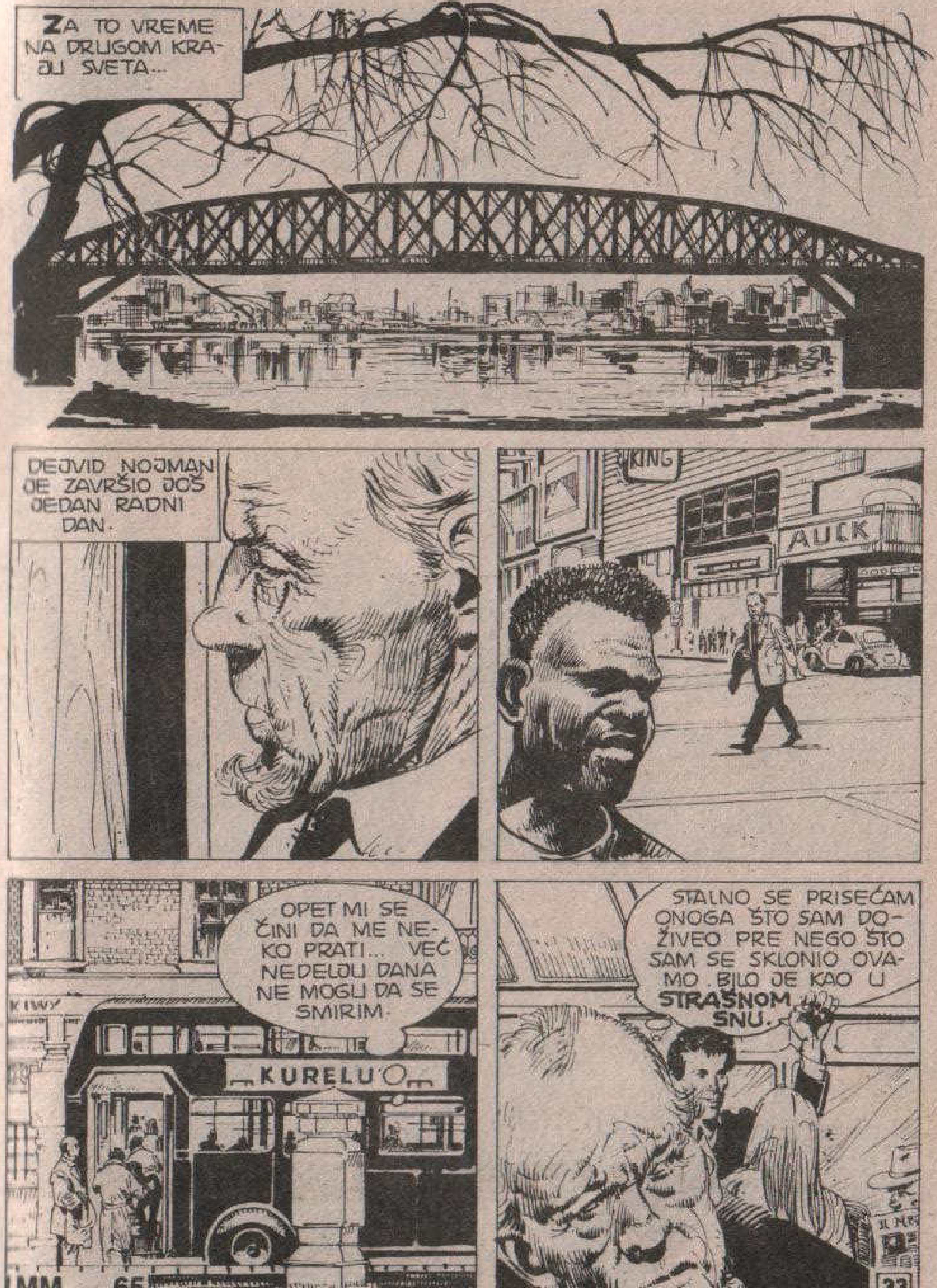

ZA TO VREME NA DRUGOM KRAJU SVETA...
DEJVID NOJMAN JE ZAVRŠIO JOŠ JEDAN RADNI DAN.
KING
AUCK
OPET MI SE ČINI DA ME NEKO PRATI... VEĆ NEDELJU DANA NE MOGU DA SE SMIRIM.
KIWY
KURELU'O
STALNO SE PRISEĆAM ONOGA ŠTO SAM DOŽIVEO PRE NEGO ŠTO SAM SE SKLONIO OVAMO. BILO JE KAO U STRAŠNOM SNU.

AUTOBUS JE STIGAO DO STAMBENE ČETVRTI NA GRADSKOJ PERIFERIJI...
POPIĆU NEKO PIĆE I DO JUTRA NEĆU MISLITI NI NA ŠTA.

NEŠTO NIJE U REDU.
KLJUČ SE TEŠKO OKREĆE U BRAVI... KAO DA...
...KAO DA JE NEKO POKUŠAO DA JE OBIJE.
SLEDEĆEG TRENUTKA NOJMAN JE ZASTAO KAO SKAMENJEN... A TADA JE U TAMI OSETIO NEPRIJATELJSKO PRISUSTVO...
ZATIM...

BUUM
NAGON ZA SAMOODRŽANJEM U POSLEDNJEM TRENUTKU JE IZBAVIO DEJVIDA NOJMANA...
NISAM SE PREVARIO... ONI SU MI OPET ZA PETAMA!
MORAM POBEĆI!
HEJ!

POBEĆI!
POZOVITE VATROGASCE!
VEĆ DOLAZE!
ŠTA SE DESILO?
EKSPLOZIJA... VEROVATNO JE U PITANJU PLIN.
GOTOVO JE! NIJE BILO DOVOLJNO ŠTO SAM SE SAKRIO NA DRUGI KRAJ SVETA, PROMENIO IDENTITET, OPERISAO LICE...
BILE SU IM POTREBNE GODINE... ALI, NA KRAJU SU ME IPAK PRONAŠLI! TI LJUDI NIKADA NE ODUSTAJU.

ISTE VEČERI U OZLOGLAŠENOJ ČETVRTI OKLANDA...
...JEDAN ČOVEK JE U ALKOHOLU TRAŽIO SIGURNOST KOJU NIJE MOGAO DA NAĐE U SEBI...
ŠTA DA RADIM? ŠTA DA RADIM?
AKO OSTANEM OVDE, PRE ILI KASNIJE ĆU STRADATI. SIGURAN SAM DA **ONI** PRATE SVAKI MOJ KORAK.
ALI, KUDA DA POĐEM? GDE DA SE SKLONIM?

GDE?
NOVA KNJIGA MARTIJA MISTERIJE
„NOVA KNJIGA SA REZULTATIMA POSLEDNJIH ISTRAŽIVANJA MARTIJA MISTERIJE, **DETEKTIVA NEMOGUĆEG**, USKORO ĆE POSTATI PRAVI BEST-SELER.
MARTI MISTERIJA... U VIŠE NAVRATA SAM SLUŠAO O NJEMU.
ON JE MOŽDA JEDINI ČOVEK NA SVETU KOJI ĆE SASLUŠATI MOJU PRIČU I KOJI ME NEĆE PROGLASITI **LUDIM**.
DA, MORAM RAZGOVARATI SA NJIM! OTPUTOVAĆU JOŠ NOĆAS... OVDE VIŠE NE MOGU OSTATI!

NJUJORK...
OVOGA PUTA MARTI MISTERIJA NIJE BIO U SREDIŠTU PAŽNJE.
KAO ŠTO SVI ZNATE, ČOVEKOV UM JE INSTRUMENT ČIJE SU OGROMNE MOGUĆNOSTI ISKORIŠĆENE SAMO MALIM DELOM.
SETITE SE INTERPERSONALNIH KOMUNIKACIJA. ONE SE PRAKTIČNO ODVIJAJU ISTO KAO PRE PET ILI DESET HILJADA GODINA...
...PREKO NESAVRŠENOG SREDSTVA KOJE SE ZOVE REČ, UZ POMOĆ GESTOVA, I DRUGOG PRIMITIVNOG NAČINA NAZVANOG PISMO.

SVI NAJMODERNIJI **MEDIJI**, POPUT RADIJA, TELEVIZIJE, TELEFONA, TELEKSA, SAMO PRENOSE NA DALJINU UOBIČAJENA PRIMITIVNA SREDSTVA IZRAŽAVANJA, IZGOVORENU I NAPISANU REČ.
MEĐUTIM, LJUDSKA MISAO JE BESKRAJNO SLOŽENIJA I BOGATIJA ZNAČENJIMA. ZAMISLITE KOLIKI OGROMAN NAPREDAK, KOLIKU UŠTEDU BISMO POSTIGLI KADA BISMO MOGLI **DIREKTNO** UPUĆIVATI MISLI OD JEDNE OSOBE DO DRUGE.
PRENOSILE BI SE **TRENUTNO** I GLOBALNO BEZ POTREBE DA SE POŠTUJU KRIVUDAVE PUTANJE REČI I NE BI ZNALE ZA GRANICE I RASTOJANJA.
OBLICI KOJIMA UM MOŽE DA KOMUNICIRA SA DRUGIM UMOVIMA SU MNOGOSTRUKI I DOBRIM DELOM NEISPITANI, ZVALI SE ONI **TELEPATIJA**, **PSIHOKINEZA**, **TELESTEZIJA**, **PSIHOFONIJA** ILI, OPŠTIJE, **FENOMENI PSIKAPA**.
OPROSTITE, PROFESORE NIDLI...
DA LI SU U PROŠLOSTI OBAVLJANI EKSPERIMENTI SA PRENOŠENJEM MISLI?
BILO JE NEKOLIKO BOJAŽLJIVIH I NESIGURNIH POKUŠAJA O KOJIMA NIKADA NIJE ZVANIČNO RASPRAVLJANO.
NA PRIMER, 1959. GODINE AMERIČKA MORNARICA JE IZVELA TELEPATSKI EKSPERIMENT SA JEDNIM ČOVEKOM NA KOPNU I DRUGIM UKRCANIM NA ATOMSKU PODMORNICU „**NAUTILUS**" KOJA JE PLOVILA ATLANTIKOM.

TOM PRILIKOM SU UPOTREBLJAVANE TAKOZVANE **ZENEROVE KARTE** I PRVI PUT JE NEOSPORNO DOKAZANO DA JE MISAO MOGUĆE PRENOSITI NA RASTOJANJE OD DVE HILJADE KILOMETARA BEZ IKAKVOG TEHNIČKOG POMAGALA.
DRUGI POKUŠAJ IZVEDEN JE PRILIKOM LANSIRANJA SVEMIRSKE LETELICE „APOLO" NA MESEC.
MEĐUTIM, OGROMNE MOGUĆNOSTI MENTALNE KOMUNIKACIJE NIKADA NISU ISKORIŠĆENE DRUGAČIJE OSIM PRIVATNO, OD STRANE POSEBNO OBDARENIH OSOBA.
ALI, SADA SU SE VREMENA PROMENILA, A NAPREDAK NAUKE OMOGUĆIĆE DA SE BOLJE ISKORISTI FANTASTIČNI POTENCIJAL KOJI SE U NAMA KRIJE.
MOŽDA ĆE VEĆ ZA NEKOLIKO GODINA TELEPATIJA POSTATI DOSTUPNA SVIMA, U ŠIROKOJ UPOTREBI, POPUT TELEFONA, NA PRIMER.

ZASAD VAM MOGU SAMO POTVRDITI DA SE ISTRAŽIVANJA U TOM PRAVCU ODVIJAJU SVE BRŽIM I BRŽIM TEMPOM...
...I DA ĆE DONETI ZANIMLJIVE NOVINE, KORISNE ZA CELO ČOVEČANSTVO.
KLAP
HVALA VAM NA PAŽNJI.
KLAP
KLAP
BRAVO, PROFESORE NIDLI!
PREDAVANJE JE BILO IZUZETNO ZANIMLJIVO.
SJAJAN SI, HORACIJE. TVOJE IZLAGANJE MI SE NEOBIČNO DOPALO.
ZAHVALJUJEM TI NA LEPIM REČIMA, MARTI.

KAKO BI BILO DA ZAJEDNO VEČERAMO? HTEO BIH NEŠTO DA TI ISPRIČAM.
ZAŠTO DA NE? VEĆ SE DUGO NISMO VIDELI.
MALO KASNIJE U TIHOM RESTORANU U 55. ULICI...
PRED KRAJ PREDAVANJA MI SE UČINILO DA ŽELIŠ JOŠ NEŠTO DA DODAŠ, ALI KAO DA SI ODUSTAO OD TE NAMERE.
IMAŠ IZVANREDNU MOĆ ZAPAŽANJA, MARTI.
PONESEN ODUŠEVLJENJEM, UMALO NISAM PRENAGLIO. INSTITUT ZA ISTRAŽIVANJA **PSIKAPA FENOMENA**, KOJIM LIČNO RUKOVODIM, NEDAVNO JE DOŠAO DO NEVEROVATNIH REZULTATA.
MEĐUTIM, JOŠ NIJE VREME DA SE O TOME GOVORI, A NAROČITO NE NA PREDAVANJIMA KAO ŠTO JE BILO DANAŠNJE.
MOŽDA BI MI PRIVATNO IPAK MOGAO NEŠTO REĆI.

PORED TOGA ŠTO SMO STARI PRIJATELJI, MOGLO BI SE REĆI I DA SMO SARADNICI...
...POŠTO SI U BEZBROJ SLUČAJEVA DOKAZAO DA POSEDUJEŠ **VANČULNE** SPOSOBNOSTI, POSEBNO U VEZI SA TELEPATIJOM.
STOGA SMATRAM DA IMAŠ PRAVO DA SAZNAŠ NEŠTO VIŠE.
RADI SE O TOME DA SU MI POSLEDNJA ISTRAŽIVANJA OMOGUĆILA DA KONSTRUIŠEM APARAT, ZASAD SAMO EKSPERIMENTALNI, POMOĆU KOJEG OSTVARUJEM **TRENUTNU** KOMUNIKACIJU IZMEĐU DVA UMA.
MOŽEŠ LI TO MALO BOLJE OBJASNITI?
ZASNOVAN JE NA HIPNOZI I... ZNAŠ LI ŠTA JE MEDICINSKI **INTENZIFIKATOR SJAJA?**
DA... APARAT KOJI SLUŽI ZA POJAČAVANJE INTENZITETA SVETLOSTI SA ODREĐENOG IZVORA.
DAKLE, USPEO SAM DA UČINIM NEŠTO SLIČNO SA MENTALNIM TALASIMA... DA **IH POJAČAM** DO TE MERE DA POSTANU **NOSEĆI TALASI** TRANSMISIJE.
DRUGIM REČIMA, POŠTO SE JEDNOM POVEŽU SA MOJIM APARATOM, DVA MOZGA BI TREBALO DA POSTANU POPUT **SPOJENIH SUDOVA**... I PRENOSE JEDAN NA DRUGOG SVA SVOJA OSEĆANJA I MISLI.

HMM... ZVUČI VRLO UZBUDLJIVO.
DA. UVEREN SAM DA ĆE ZA SVAKOG KO SE PODVRGNE TAKVOM TESTU TO PREDSTAVLJATI PRAVI ŠOK.
ZBOG TOGA JOŠ NISAM REGISTROVAO SVOJ APARAT. S DRUGE STRANE, U TOJ OBLASTI EKSPERIMENTI SA ŽIVOTINJAMA NISU OD VELIKE KORISTI.
TAKO SAM REŠIO DA GA USAVRŠIM I BUDEM APSOLUTNO SIGURAN U NJEGOVO FUNKCIONISANJE... TEK TADA ĆU O SVEMU OBAVESTITI NAUČNI SVET.
MUDRA ODLUKA.
DOBRO. VEĆ JE KASNO, A SUTRA ME ČEKA NAPORAN DAN. HVALA NA VEČERI, MARTI.
RAZGOVOR S TOBOM BIO MI JE PRAVO ZADOVOLJSTVO, HORACIJE.
NOVI ZELAND, SEVERNO OSTRVO. USKORO ĆE SVANUTI, ALI JE ZALIV MANUKAU JOŠ OBAVIJALA TAMA...

U JEDNOJ ULICI NA PERIFERIJI OKLANDA...
CARS for HIRE
OVAJ IZNAJMLJENI AUTO NE BI TREBALO DA PRIVLAČI PAŽNJU.
VOZI IZNAJMLJENI AUTOMOBIL... PLAVI HOLDEN IZ 1982.
PRVI SUNČEVI ZRACI OBASJALI SU METALNU KONSTRUKCIJU MOSTA...

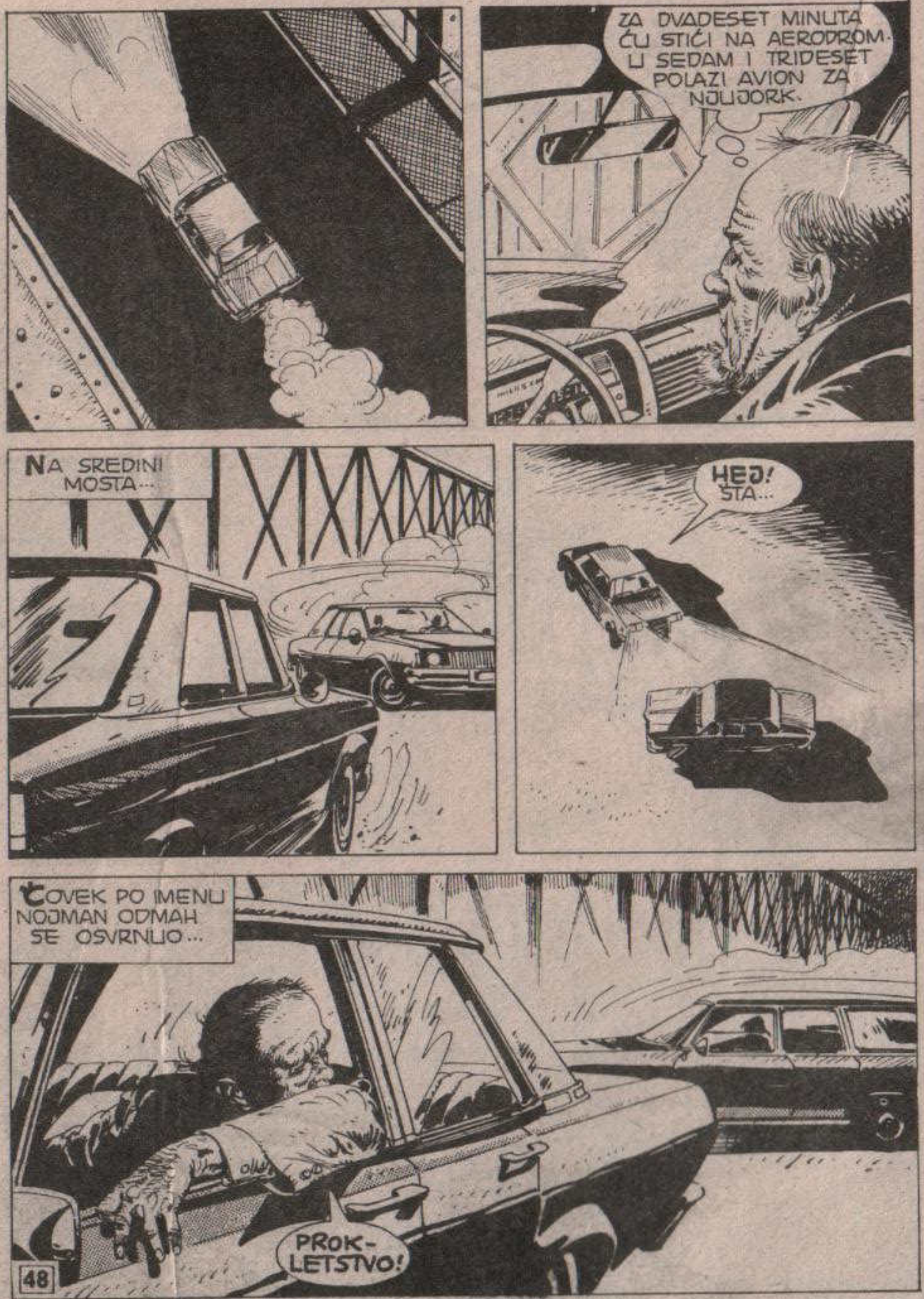
ZA DVADESET MINUTA ĆU STIĆI NA AERODROM. U SEDAM I TRIDESET POLAZI AVION ZA NJUJORK.
NA SREDINI MOSTA...
HEJ! ŠTA...
ČOVEK PO IMENU NOJMAN ODMAH SE OSVRNUO...
PROK-LETSTVO!

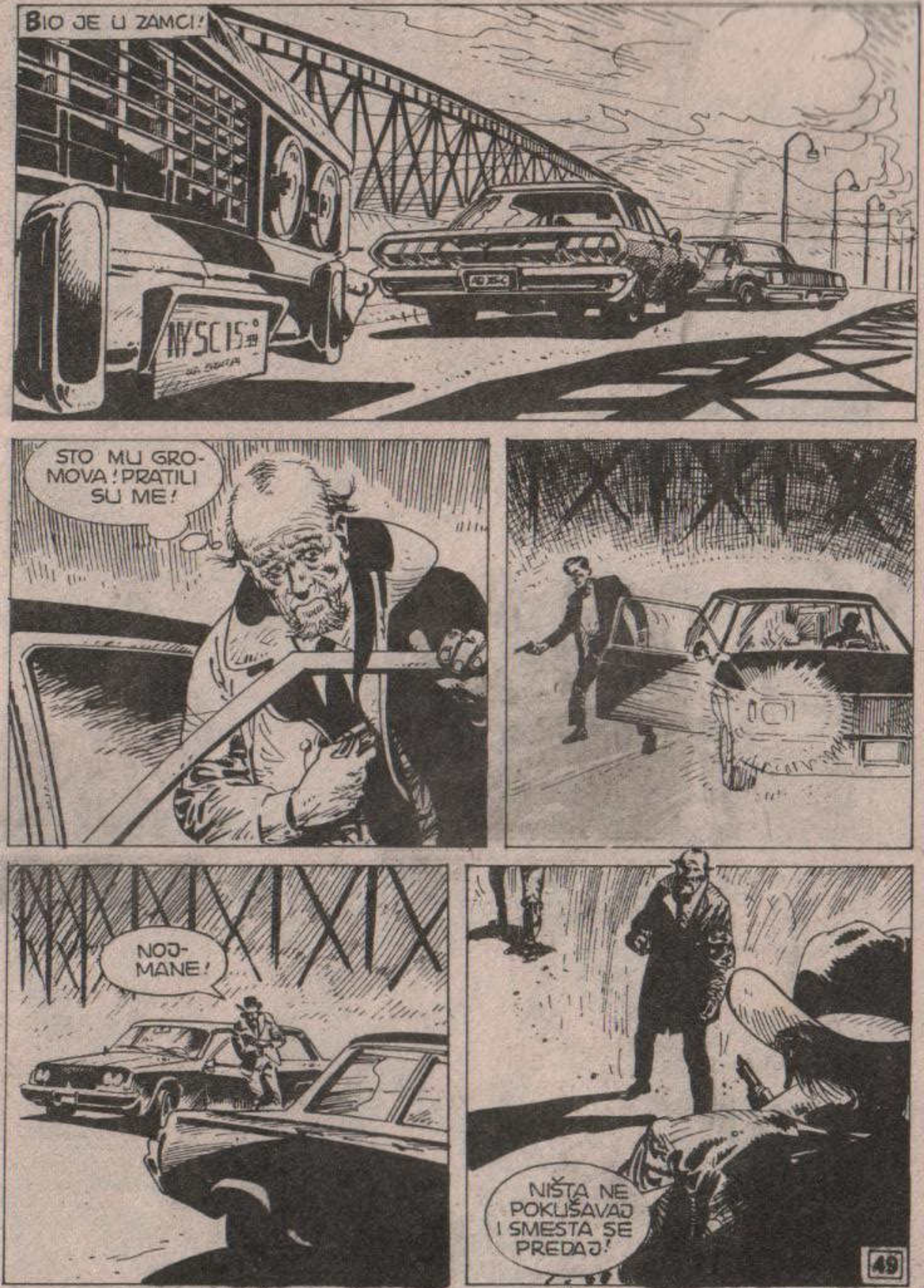
BIO JE U ZAMCI!
NY SC 15
STO MU GRO-MOVA! PRATILI SU ME!
NOJ-MANE!
NIŠTA NE POKUŠAVAJ I SMESTA SE PREDAJ!

PROKLETI BILI! ZAŠTO ME PROGONITE? ZAŠTO ME NE OSTAVITE NA MIRU?
NE BUDI TVRDOGLAV, POĐI SA NAMA, PA ĆEMO RAZGOVARATI. I SAM VIDIŠ DA NEMAŠ IZBORA.
UHVATITE ME AKO MOŽETE!
STANI!
BANG
BAC SE L REKU.
MOŽDA JE TAKO I BOLJE.

ALI, NE SMEMO DOZVOLITI DA SE SPASE.
NE VIDIM GA...
NA MOSTU IZNAD OKLANDSKOG ZALIVA ZAPODELA SE BORBA NA ŽIVOT I SMRT...
SKOČIO JE! NOJMAN JE SKOČIO!
TO TI MISLIŠ, HULJO!
DO VRAGA! PROKLETI PASJI SIN SE UHVATIO ZA KONSTRUKCIJU!
BANG
NUSEN ILI NOJMAN JE GNEVNO REAGOVAO NA PUCNJAVU NEPOZNATOG NAPADAČA.
VRAG TE ODNEO!
BANG

...I SMRTNO GA RANIO...
AHH!
...A ZATIM SE POPEO NA MOST...
DOBILI SU ONO ŠTO SU TRAŽILI, PROKLETNICI!
AH! ŠTO MU...
ALI, IZ DRUGOG AUTOMOBILA GA JE ZASULA KIŠA METAKA.
BANG
PROGONJENI JE REAGOVAO NA ISTI NAČIN...
BANG
...I KONAČNO USPEO DA SE DOKOPA SVOGA AUTOMOBILA...

SKREEEE
BANG BANG
VETROBRAN NOJMANOVIH KOLA NIJE ODOLEO VATRI NAPADAČA...
...KOJI JE IZNENADA IZGUBIO KONTROLU NAD VOZILOM...
...I...

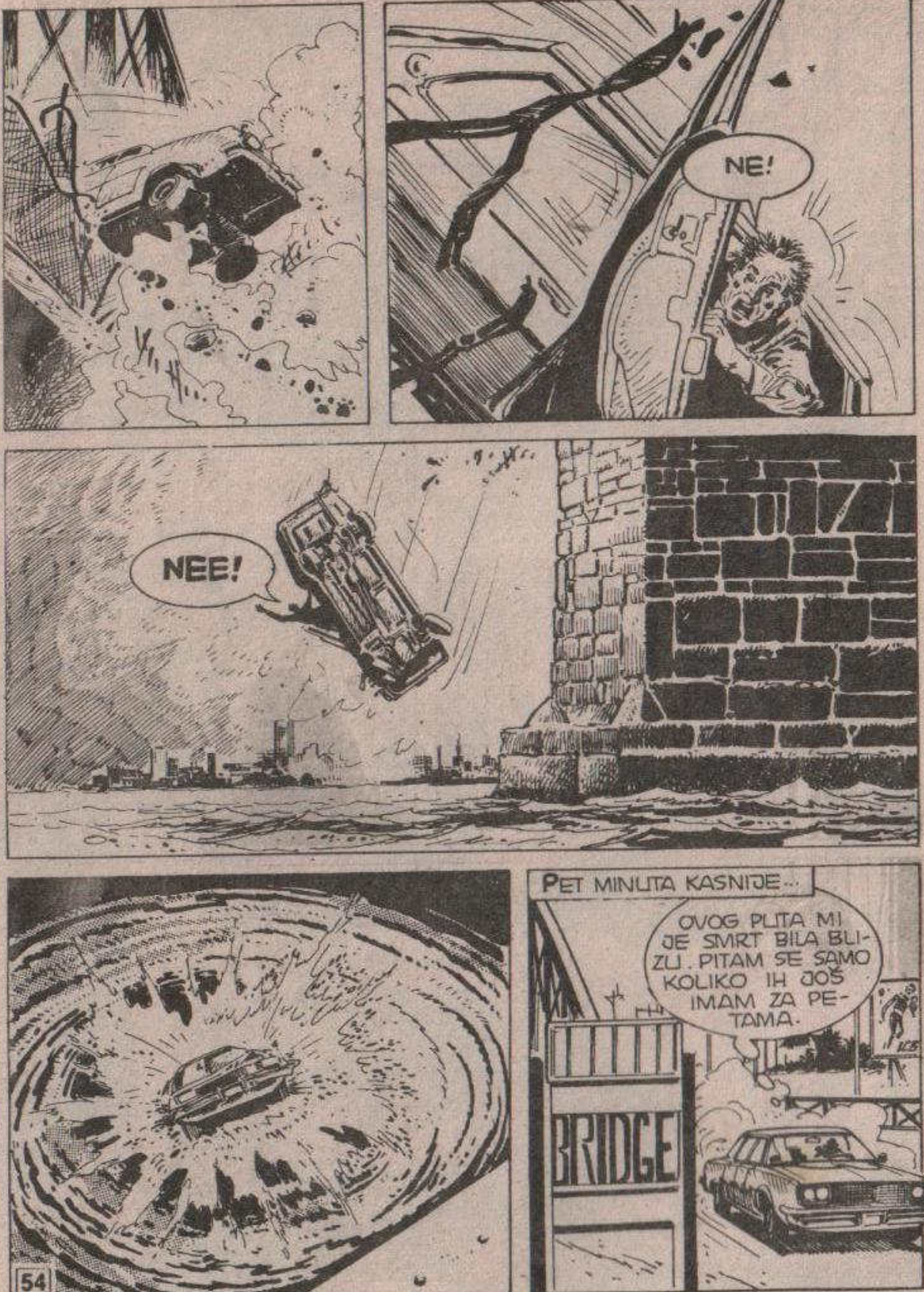
NE!
NEE!
PET MINUTA KASNIJE...
OVOG PUTA MI JE SMRT BILA BLIZU. PITAM SE SAMO KOLIKO IH JOŠ IMAM ZA PETAMA.
BRIDGE

MENHETN...
JESI LI SPREMAN, MARTI?
HM...
OVOGA PUTA NE MOGU ODBITI DA PRISUSTVUJEM OTVARANJU IZLOŽBE MADA ZNAM DA ĆE BITI UŽASNO DOSADNO.
TVOJA PRIJATELJICA SUZANA ME JE OBAVEZALA TIME ŠTO JE STAVILA MOJE IME NA POZIVNICU. TO ĆE SIGURNO PRIVUĆI BROJNE POSETIOCE.
HMM...
NEMOJ JOJ ZAMERATI, MARTI. UMETNICIMA JE POTREBNA REKLAMA, PA MAKAR BILA I NAJSKROMNIJA I NAJBANALNIJA.
HVALA NA KOMPLIMENTU, DIJANA.

ZAR JOJ NIJE DOVOLJNO ŠTO IZLAŽE U TAKO UGLEDNOM MUZEJU KAO ŠTO JE GUGENHAJM?!
PAŽNJA DETEKTIVA NEMOGUĆEG ZA TRENUTAK JE POPUSTILA...
PA... HAJDEMO...
...I NIKO NIJE PRIMETIO KARTONČIĆ KOJI JE PAO NA ZEMLJU...
AERODROM JFK...
DŽAMBO PAN AMERIKENA SLETEO JE NAKON DUGOG INTERKONTINENTALNOG LETA...
PANAM

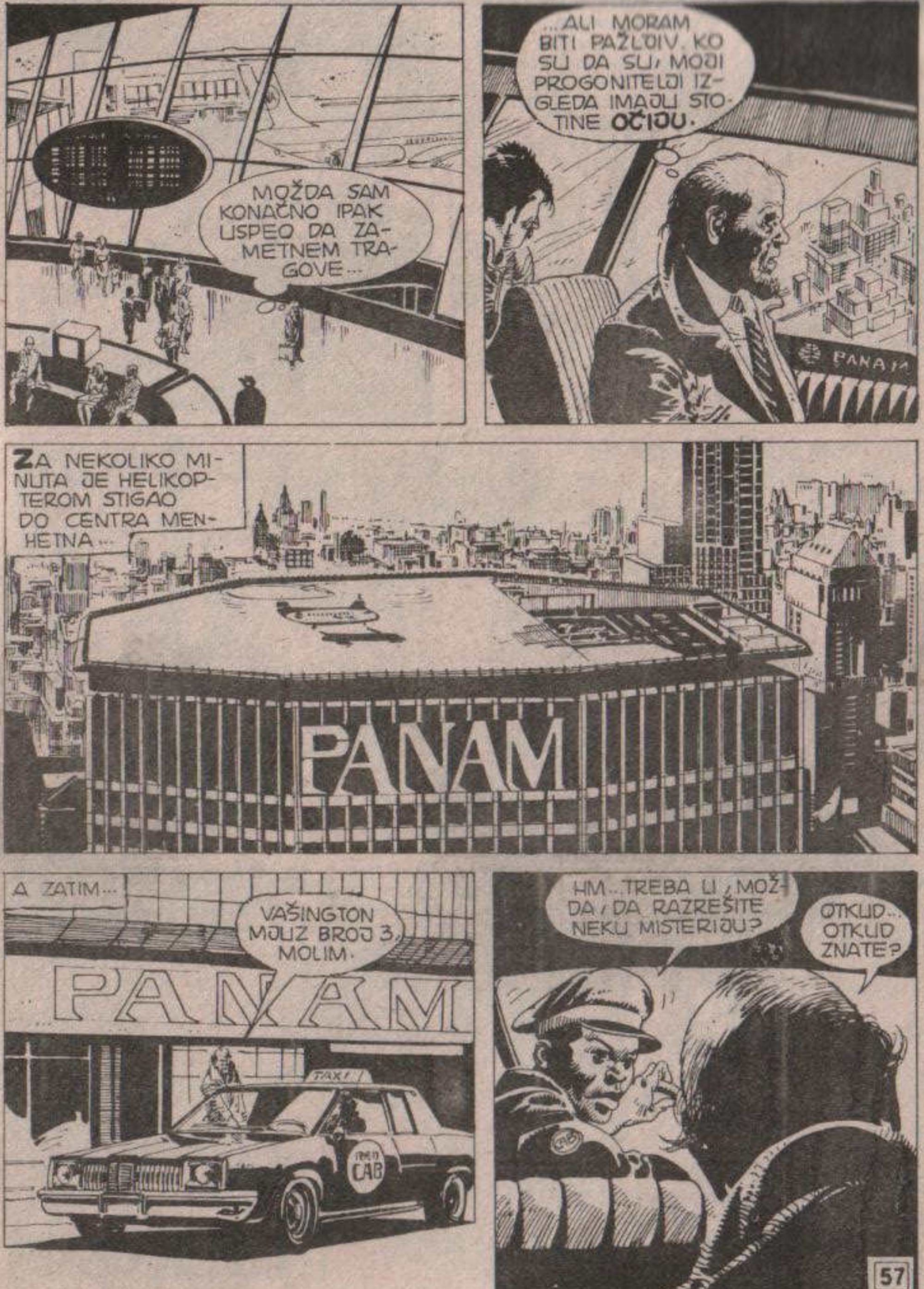
MOŽDA SAM KONAČNO IPAK USPEO DA ZAMETNEM TRAGOVE...
...ALI MORAM BITI PAŽLJIV. KO SU DA SU, MOJI PROGONITELJI IZGLEDA IMAJU STOTINE OČIJU.
ZA NEKOLIKO MINUTA JE HELIKOPTEROM STIGAO DO CENTRA MENHETNA...
PANAM
A ZATIM...
VAŠINGTON MJUZ BROJ 3, MOLIM.
PANAM
TAXI
CAB
HM... TREBA LI, MOŽDA, DA RAZREŠITE NEKU MISTERIJU?
OTKUD... OTKUD ZNATE?

JEDNOSTAVNO... U VAŠINGTON MJUZU BROJ 3 STANUJE MARTI MISTERIJA, POZNATI NAUČNIK KOJI NA TELEVIZIJI IMA SVOJU EMISIJU. TRI PUTA SAM GA TAMO VOZIO.
ZAISTA?
FIJUU... ZA TRENUTAK SAM PRETRNUO OD STRAHA.
EVO, STIGLI SMO.
HM... NEMA NIKOGA.
HEJ, ŠTA JE OVO?
12. NOVEMBAR 1987. U 5.00 h MUZEJ SOLOMONA R. GUGENHAJMA
OTVARANJE SAMOSTALNE IZLOŽBE FANTASTIČKE UMETNOSTI SUZANE RIDEL. OTVARANJU ĆE PRISUSTVOVATI I MARTI MISTERIJA

MOŽDA BI BILO DOBRO DA I JA ODEM NA TU IZLOŽBU.
TAKSI!
DO GUGENHAJMOVOG MUZEJA, MOLIM.
U REDU.
UŠAO JE U ONAJ TAKSI.
ODLIČNO! SADA JE NAŠ!
TAKSI JE KRENUO AMERIČKOM AVENIJOM PREMA SEVERU PROBIJAJUĆI SE KROZ GUSTI POPODNEVNI SAOBRAĆAJ...
TOPLESS
ZUM ZUM
BLAKE LAKE

ZAR NE MOŽETE MALO BRŽE?
PO OVAKVOJ GUŽVI? PROBAJTE SAMI, PRIJATELJU!
NA RASKRŠĆU 34. ULICE...
HEJ! ŠTA...
IDE PRAVO NA NAS!

DOK JE TAKSISTA POKUŠAVAO DA IZBEGNE SUDAR...
...ČOVEK PO IMENU NOJMAN HITRO JE ISKOČIO IZ VOZILA SPASAVAJUĆI ŽIVOT...
TRENUTAK KASNIJE...
...TAKSI JE PRETVOREN U GOMILU GVOŽĐA. UNUTRA SE NIKO NIJE POMERAO DOK JE BENZIN KAPLJAO IZ REZERVOARA...
ODMAH ZATIM...
SBRANG

JADNIK! KAKAV KRAJ!
OPET SAM ZA DLAKU IZBEGAO SMRT.
SIGURAN SAM DA SE NE RADI O NESREĆNOM SLUČAJU. PONOVO SU USPELI DA MI UĐU U TRAG... I TO NA SASVIM DRUGOM KRAJU SVETA!
DEJVID NOJMAN JE POTRČAO PREMA SEVERU...
...PRELAZEĆI BESKRAJNO DUGU 5. ULICU...
EEEEEEEEEEEEEEEEE
HOTEL

PROGONJENI ČOVEK JE POKUŠAVAO DA SE SMIRI PRIZIVAJUĆI U POMOĆ TEHNIKU KOJU JE NEKADA DOBRO ZNAO...
NOSILA GA JE OČAJNIČKA SNAGA I NEOBUZDANA ŽELJA ZA ŽIVOTOM...
NEĆU UZETI TAKSI NITI BILO KOJE DRUGO PREVOZNO SREDSTVO... MORAM USPETI! MORAM!
KONAČNO JE STIGAO DO CENTRAL PARKA, ZELENIH PLUĆA MENHETNA...
MAIL DELIVERY
SVE JE TEŽE DISAO, A KORACI SU MU BILI SVE KRAĆI. U LEVOM BOKU JE OSEĆAO PROBADANJE...
KOLIKO JOŠ IMA?
E 78 th ST
78. ULICA... SAMO DESET BLOKOVA...

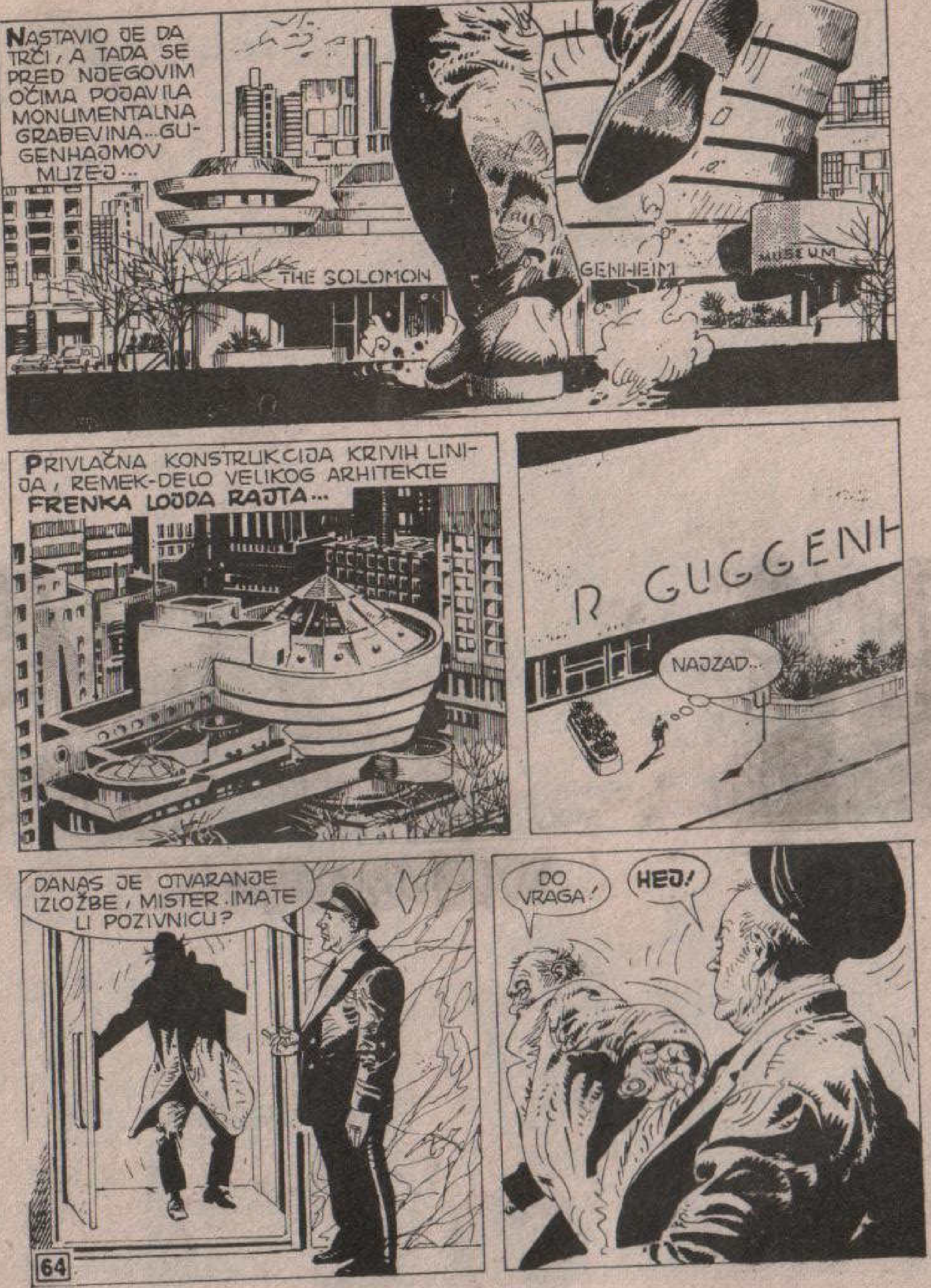
NASTAVIO JE DA TRČI, A TADA SE PRED NJEGOVIM OČIMA POJAVILA MONUMENTALNA GRAĐEVINA... GUGENHAJMOV MUZEJ...
THE SOLOMON
GENHEIM
MUSEUM
PRIVLAČNA KONSTRUKCIJA KRIVIH LINIJA, REMEK-DELO VELIKOG ARHITEKTE **FRENKA LOJDA RAJTA**...
R GUGGENH
NAJZAD...
DANAS JE OTVARANJE IZLOŽBE, MISTER. IMATE LI POZIVNICU?
DO VRAGA!
HEJ!

MORA DA JE UŠAO U GALERIJU.
HAJDEMO!
ZA TO VREME U JEDNOJ OD SALA...
HM... NEMA ŠTA, TVOJA PRIJATELJICA SUZANA NEOSPORNO POSEDUJE **VIZIONARSKU MAŠTU**.
MISLIŠ?
PROFESORE MISTERIJA! **PROFESORE MISTERIJA!**
HEJ! ALI...
MORAM DA RAZGOVARAM SA VAMA.

ENO GA!
MORAMO GA UĆUTKATI... SMESTA!
ZAR PRED SVIM OVIM LJUDIMA?
NAREĐENO JE DA GA **LIKVIDIRAMO** PO BILO KOJU CENU.
PROFESORE MISTERIJA!
BANG
PUCAJ!
BANG
STO MU GROMOVA! ŠTA...
LEZITE!

KIŠA METAKA ZASULA JE DEBELU ZIDNU PREGRADU...
BANG
BANG
BANG
...DOK SU POSETIOCI, ZAHVAĆENI PANIKOM, POČELI DA BEŽE...
ZA IME SVETA!
PUSTITE ME DA IZAĐEM. HOĆU NAPOLJE!
MOŽE LI SE ZNATI ŠTA SE OVDE DEŠAVA?
POKUŠALI SU DA ME UBIJU!
DA SAM BAR PONEO ORUŽJE! ALI, KO BI MOGAO PRETPOSTAVITI DA ĆE MI BITI POTREBNO NA **IZLOŽBI?**
BRZO, SKLONIMO SE ODAVDE!

!
NE SME NAM UMAĆI!
DOLAZE, MARTI!
PITAM SE GDE JE JAVA!
PRIMITIVNI ČOVEK JE OSTAO IZA, IZMEĐU MARTIJEVE GRUPICE I ATENTATORA...
...PA JE ODLUČIO DA ISKORISTI TAJ POLOŽAJ...
...KAKO BI IZMENIO SITUACIJU...
SPRETNO JE SKOČIO.

...I ZAHVALJUJUĆI NAGIBU MUZEJSKE RAMPE USPEO DA SE NAĐE IZA LEĐA NAPADAČA...
...NAMERAVAJUĆI DA ISKORISTI PREDNOST KOJU JE STEKAO...
STO MU GROMOVA! SASVIM SU SE PRIBLIŽILI!
GOTOV SI, NOJMANE!
TVOM BEŽANJU JE KRAJ!

MMMMGGRRRR!
ŠTA ...
RRRGGGAAAAH!
BANG!
GRRRR
ZOOH!
ODLIČNO, JAVA!
EVO TI NITKOVE!
TUP!

AH, DO VRAGA!
STANI, JER ĆU TE ...
BANG
BANG!
NE! NE! PUSTI ME!

JE LI TI DOBRO, MARTI?
JESTE.
NEEE...
PROKLETSTVO! BIĆE NAJBOLJE DA NESTANEM!
ALI, GDE JE DRUGI?
POGLEDAJTE!
POKUŠAVA DA POBEGNE!

ZAUSTAVITE GA!
ALI, BILO JE KASNO. VEĆ SLEDEĆEG TRENUTKA UBICA JE ISTRČAO NA ULICU...
DOBRO... PORAZGOVARAĆEMO SA NJEGOVIM DRUGAROM. NE VERUJEM DA JE OZBILJNO POVREĐEN.
MMGG! MMGGGGHH!
HEJ? ŠTA JE, JAVA?
ZA IME SVETA! MRTAV JE!
MRTAV? KAKO JE TO MOGUĆE?

NIJE IMAO SREĆE. PRI PADU JE SLOMIO VRAT.
ŠTA SE OVDE DEŠAVA?
DA SE NIKO NIJE MAKAO!
PROFESORE MISTERIJA!
ZNAM DA MNOGO TRAŽIM OD VAS, ALI NE BIH ŽELEO DA IMAM POSLA SA **POLICIJOM!**

NISAM **KRIMINALAC,** AKO SE TOGA PLAŠITE... KASNIJE ĆU VAM SVE OBJASNITI.
HMM...
ZAISTA TRAŽITE NEMOGUĆE. JA...
U REDU... POŠTO U MUZEJU VLADA OPŠTA ZBRKA, VERUJEM DA ĆEMO USPETI DA SE IZVUČEMO ZAJEDNO SA OSTALIM POSETIOCIMA. KASNIJE ĆU POKUŠATI DA RAZGOVARAM SA SVOJIM PRIJATELJEM **INSPEKTOROM TREVISOM.**
I, TAKO...
E 42nd
ONE WAY
THE 23 FLEA
IMALI SMO SREĆE MADA, ISKRENO REČENO, NE VOLIM OVAKVE SITUACIJE.
SADA ĆETE MI SVE ISPRIČATI. I NASTOJTE DA BUDETE ŠTO UVERLJIVIJI, JER ĆEMO, U PROTIVNOM, ODMAH KRENUTI DO POLICIJSKE STANICE.
DOBRO.
PRE SVEGA, ZAŠTO STE DOŠLI NA IZLOŽBU?
MORAM DA RAZGOVARAM SA VAMA, MISTERIJA... MORAM DA VAM ISPRIČAM NEŠTO ŠTO VEĆ GODINAMA NOSIM U SEBI.

JEDINO ĆETE VI MOĆI DA SHVATITE MOJU PRIČU... BAR SE NADAM.
HMM...
ČINI MI SE DA ONIM TIPOVIMA KOJI SU POKUŠALI DA VAS UBIJU ONA NE DELUJE NIMALO NEVEROVATNO.
ZNATE LI, MOŽDA, KO SU I ZAŠTO HOĆE DA VAS LIKVIDIRAJU?
I ZNAM I NE ZNAM.
POZNATO MI JE DA ME PRATE JOŠ OD NOVOG ZELANDA I DA SU VRLO JAKI I DOBRO ORGANIZOVANI. U STANJU SU DA DOĐU DO SVIH INFORMACIJA KOJE SU IM POTREBNE.
HMM...
REČ JE O LJUDIMA NAVIKLIM DA RADE U SENCI... DA IZVRŠE PREPAD I NESTANU BEZ TRAGA.
SEM TOGA, NEVEROVATNO SU ODLUČNI. KAO DA OD MOG ŽIVOTA ILI MOJE SMRTI ZAVISI SUDBINA CELOG SVETA.
OVE REČI ME NA NEŠTO PODSEĆAJU.
DA NISU OPET U PITANJU LJUDI U CRNOM?

ČUJTE... NE NAMERAVATE, VALJDA, DA CELO VEČE PRESEDITE U AUTOMOBILU?
KAKO BI BILO DA ODEMO NA NEKO MIRNIJE MESTO?
ODLIČNA IDEJA, DIJANA. ALI, NEĆEMO KUĆI.
MOJA ADRESA JE POZNATA I AKO SU TI ŠTO JURE NAŠEG PRIJATELJA ZAISTA REŠENI NA SVE, MOGLO BI BITI VRLO OPASNO DA GA TAMO POVEDEMO.
IZ ISTOG RAZLOGA NIJE PREPORUČLJIVO DA IDEMO K TEBI, DIJANA.
HMM... DA MOŽDA NE NAMERAVAŠ DA ŽIVIŠ U HOTELU SVE DOK NE REŠIŠ SLUČAJ?
MOGLO BI SE REĆI. SVRATIĆU DO KUĆE DA UZMEM REVOLVER SA ZRACIMA, A ONDA ĆEMO IZNAJMITI NEKI STAN... PRE NEKOLIKO DANA SAM VIDEO JEDNU ZGRADU U STEJTN AJLENDU.
ODLIKUJE SE POMALO NESVAKIDAŠNJOM ARHITEKTUROM KOJA ME JE ODMAH ZAINTERESOVALA. BAŠ SAM RAZMIŠLJAO O TOME KAKAV IZGOVOR DA SMISLIM KAKO BIH UTVRDIO KAKO SE TAMO ŽIVI.

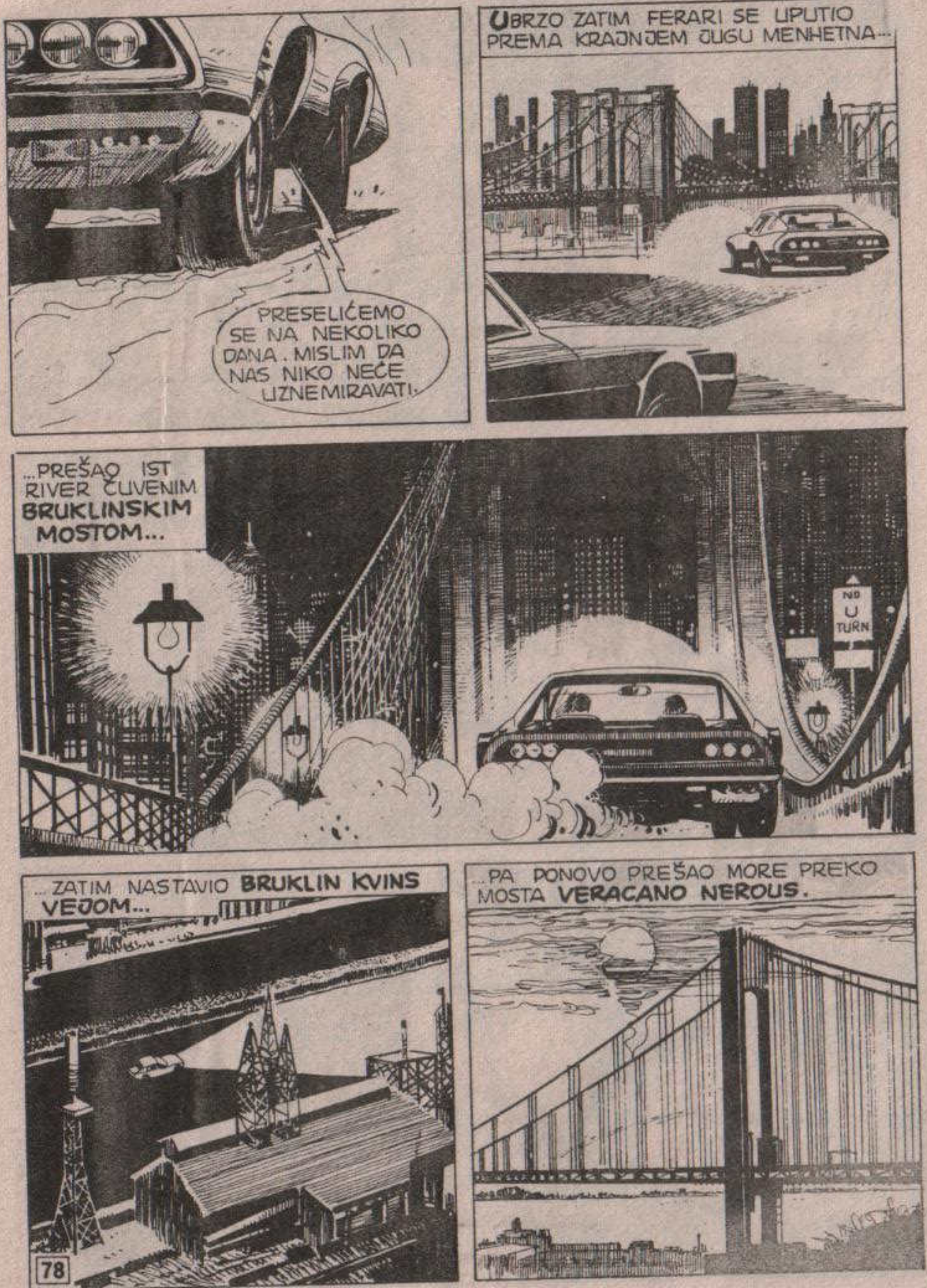
PRESELIĆEMO SE NA NEKOLIKO DANA. MISLIM DA NAS NIKO NEĆE UZNEMIRAVATI.
UBRZO ZATIM FERARI SE UPUTIO PREMA KRAJNJEM JUGU MENHETNA...
...PREŠAO IST RIVER ČUVENIM BRUKLINSKIM MOSTOM...
NO U TURN
...ZATIM NASTAVIO BRUKLIN KVINS VEJOM...
...PA PONOVO PREŠAO MORE PREKO MOSTA VERACANO NEROUS.

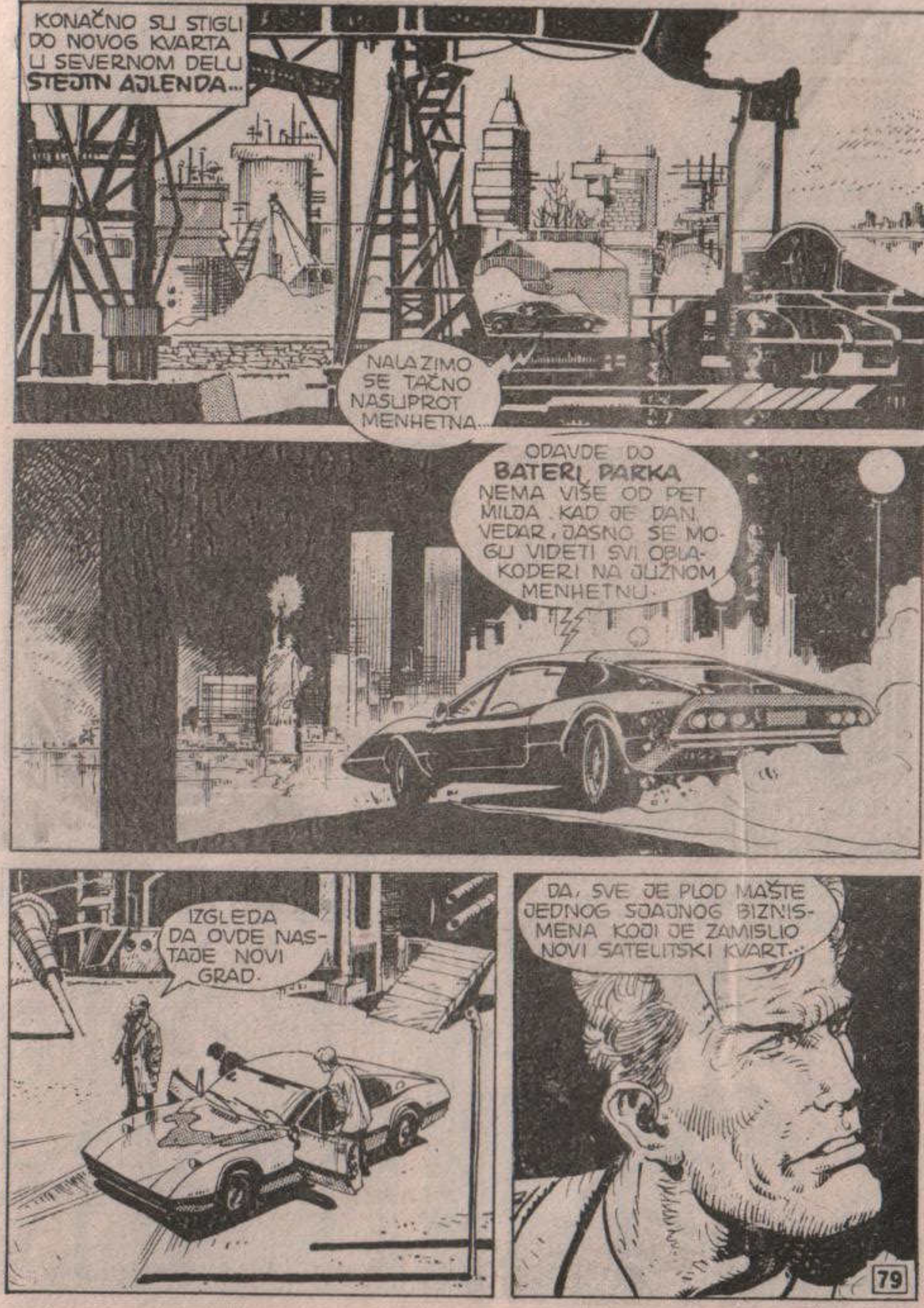
KONAČNO SU STIGLI DO NOVOG KVARTA U SEVERNOM DELU STEJTN AJLENDA...
NALAZIMO SE TAČNO NASUPROT MENHETNA...
ODAVDE DO BATERI PARKA NEMA VIŠE OD PET MILJA. KAD JE DAN VEDAR, JASNO SE MOGU VIDETI SVI OBLAKODERI NA JUŽNOM MENHETNU.
IZGLEDA DA OVDE NASTAJE NOVI GRAD.
DA, SVE JE PLOD MAŠTE JEDNOG SJAJNOG BIZNISMENA KOJI JE ZAMISLIO NOVI SATELITSKI KVART...

...KOJEG ĆE SA MENHETNOM SPAJATI MORE. TIME ĆE BITI IZBEGNUT DUGI ZAOBILAZNI PUT KOJIM SMO UPRAVO DOŠLI.
KEEP RIGHT
POGLEDAJ, DIJANA... NAJLUKSUZNIJI STANOVI KOJI GLEDAJU NA MORE IMAJU PRIVEZ ZA ČAMAC.
TAKO ĆE POSLOVNI LJUDI MOĆI SVOJIM MOTORNIM ČAMCIMA DA STIGNU DO MENHETNA KROZ NJUJORŠKI ZALIV.
PRETPOSTAVLJAM DA NAŠ STAN NEĆE BITI TAKO KOMFORAN.
HM... NA ŽALOST, NISAM ROKFELER, PA ĆEMO MORATI DA IZNAJMIMO NEKI SKROMNIJI. UZEĆEMO MONTAŽNU MINI-ĆELIJU... VIDIŠ LI OVU PALATU?
LIČI NA KOŠNICU.

SASTAVLJENA JE OD STAKLENIH ĆELIJA KOJE SU U CELOSTI IZGRAĐENE U FABRICI, PA POSLE MONTIRANE I MEĐUSOBNO POVEZANE LIFTOM.
KAŽU DA ĆE SVI STANOVI BITI TAKO GRAĐENI.
TA ME IDEJA NIMALO NE ODUŠEVLJAVA.
VIDITE, NEMA VIŠE OD PETNAEST KVADRATNIH METARA, ALI JE PROSTOR SAVRŠENO ISKORIŠĆEN ZAHVALJUJUĆI NAMEŠTAJU PROJEKTOVANOM PO MERI I UGRAĐENIM U ZIDOVE.
ČUVARU SAM DAO LAŽNO IME KAKO BISMO BILI MIRNI.
A SADA, PRIJATELJU, BUDITE TAKO DOBRI, PA NAM ISPRIČAJTE SVOJU PRIČU.
NIŠTA DRUGO I NE ŽELIM.

ZOVEM SE DEJVID NOJMAN, ALI TO MI NIJE PRAVO IME. POSLEDNJIH GODINA SAM GA MENJAO NEKOLIKO PUTA.
NA POČETKU PRIČE SAM SE ZVAO **ISAK NUSEN**.
HM... NIJE POTREBNO DA VAS PITAM DA LI STE JEVREJIN.
U PRAVU STE, MISTERIJA. JA SAM **IZRAELAC**, ALI NE NOVOPEČENI.
„U PALESTINU SAM STIGAO 1948. I ZAJEDNO SA BEN GURIONOM BORIO SE PROTIV ARAPA."
„OTAC I BRAT SU MI STRADALI U MATHAUZENU. BIO SAM PUN MRŽNJE KOJE SAM NEKAKO MORAO DA SE OSLOBODIM..."

„UBRZO SAM STUPIO U ONO ŠTO ĆE KASNIJE POSTATI **MOSAD**, NAŠA TAJNA SLUŽBA. IZRAEL JE IMAO MNOGO NEPODMIRENIH RAČUNA..."
„NEKE ZEMLJE, POSEBNO U JUŽNOJ AMERICI, BILE SU PUNE OSOBA KOJE SU NA BRZINU POBEGLE IZ EVROPE... OSOBA KOJIH BI SE MOJI ŠEFOVI VRLO RADO DOČEPALI."
PUERTO
MERIDA
ZNAČI, I VI STE UČESTVOVALI U LOVU NA NACISTIČKE GLAVEŠINE.
DA... VEĆ SAM VAM REKAO DA SAM MORAO DA OBAVIM I NEKE PRIVATNE POSLOVE.
„1952. GODINE SAM OTIŠAO U JUŽNU AMERIKU ZAJEDNO SA DRUGOM KOJI SE ZVAO JURIJ..."
„TREBALO JE DA PRONAĐEMO JEDNOG ČOVEKA. POSLE NEKOLIKO NEDELJA NAŠLI SMO SE U **ČAPIKUI**, GRADIĆU U UNUTRAŠNJOSTI URUGVAJA, BLIZU ARGENTINSKE GRANICE."

„VEZA NAM JE BIO IZVESNI HARI KRIZI, JENKI NASTANJEN U TOM MESTU KOJE JE I BOG ZABORAVIO. BAVIO SE SVIM I SVAČIM NE BI LI ZARADIO ZA ŽIVOT: BIO JE ŠOFER, NOSAČ, TELOHRANITELJ...“
„PRISTAO JE DA SARAĐUJE SA NAMA... ZBOG NOVCA, NARAVNO, NE ZBOG MRŽNJE PREMA NACISTIMA...“
IMAM ZA VAS VRLO ZANIMLJIVU VEST, PRIJATELJU.
NEDAVNO SAM SAZNAO DA SE NA SEVERU, DESET MILJA ODAVDE, NALAZI JEDAN DOBRO ČUVANI RANČ.
KLADIO BIH SE DA SE RADI O NEKIM VAŽNIM LIČNOSTIMA.
TAKO JE. OKO GLAVNE ZGRADE JE POSTAVLJEN KORDON NAORUŽANIH LJUDI KOJI GOVORE NEMAČKI.
ČUVAJU NEKOG STARIJEG TIPA. NIKADA NE IZLAZI IZ KUĆE.

„PAŽLJIVO SMO SLUŠALI AMERIKANČEVE REČI. PREMA NEPOTVRĐENIM VESTIMA, U OKOLINI SE NASTANIO BIVŠI HITLEROV ZAMENIK MARTIN BORMAN.“
HM... MISLIM DA BI TREBALO PROVERITI.
MOŽDA JE TAJ STARAC JEDAN OD LJUDI KOJE TRAŽITE.
„POČELI SMO DA MOTRIMO NA FARMU I NJENE STANOVNIKE.“
„POSEBNO SMO OBRATILI PAŽNJU NA NAVIKE I POLOŽAJ LJUDI KOJI SU ČUVALI STRAŽU...“
NISI PRIMETIO NIŠTA ČUDNO, JURIJ?
NAPROTIV.
OBUČENI SU U NEKE NEOBIČNE UNIFORME, A STARI SU IZMEĐU ŠEZDESET I SEDAMDESET GODINA.
PITAM SE ZAŠTO SE NAŠ TAJANSTVENI PRIJATELJ OKRUŽIO SVE SAMIM STARCIMA?
OTKUD ZNAM? TO JE JEDNA OD STVARI KOJE TREBA DA RAZJASNIMO.

„NIJE NAM BILO TEŠKO DA ZA MALU NAPOJNICU U SELU SKUPIMO INFORMACIJE O TOM ČUDNOM DRUŠTVU..."
DA, SENJOR, STALNO SU UNUTRA. NI SA KIM NE RAZGOVARAJU... JEDNOM NEDELJNO DVOJICA DOLAZE U SELO RADI KUPOVINE.
KUPOVINA! TO BI IM MOGLA BITI SLABA TAČKA.
DA. MOŽDA ĆE NAM OMOG ĆITI DA SE PRI BIJEMO DO FARME.
„TOG PUTA SMO PLATILI NEŠTO VIŠE, ALI SMO USPELI DA UBACIMO NEKI PRAH U HRANU KOJU ĆE TI LJUDI UZETI. UVEK SU KUPOVALI ISTE NAMIRNICE..."
NEMA NI MIRISA NI UKUSA... A USPAVAO BI I KONJA!
DAKLE, ODLUČENO JE. KREĆEMO VEČERAS, NAKON ZALASKA SUNCA.
MORAM VAM NEŠTO REĆI, MOMCI.
RAZGOVARAO SAM SA INDIOSIMA... NEKI OD NJIH TVRDE DA SU OVI NEMCI OVDE JOŠ OD PRE RATA.
MORA DA SU SAMI PROTURILI TU PRIČU. INDIOSE TREBA DOBRO PODMAZATI, PA ĆE GOVORITI ŠTA GOD POŽELIŠ.
„SADA SMO JURIJ I JA BILI UBEĐENI DA SE NA FARMI KRIJE NEKI BIVŠI NACISTIČKI VOĐA. BAR SMO ŽELELI DA TAKO BUDE..."
VEČERAS ĆEMO SVE ZNATI. SIGURAN SAM DA NISMO POGREŠILI.

„ISTE VEČERI SMO KRENULI NA FARMU POD PUNOM RATNOM OPREMOM..."
„IZNENADA SE ZAČUO KRIK. OČIGLEDNO JE NEKO OD STRAŽARA PRIMETIO DA SA HRANOM NEŠTO NIJE U REDU. MOŽDA SMO STAVILI SUVIŠE PRAHA."
OH... JA... OTROVAN SAM!
„ODLUČIO SAM DA JE VREME DA KRENEMO."
NAPRED!
„JURNULI SMO BRISANIM PROSTOROM PUCAJUĆI NA SVE ŠTO SE KRETALO."
RAT TA-TA-TA
AAH
TRAT.

„OTPOR STARIH STRAŽARA BIO JE ODLUČNIJI NEGO ŠTO SMO PREDVIĐALI. NISU SVI JEDNAKO REAGOVALI NA USPAVLJUJUĆE SREDSTVO...”
RA-TA-TA
RATA-TAT
AAH
„ZA TREN OKA SMO BILI U KUĆI. TRČALI SMO KAO ZVERI ŽEDNE KRVI...”
PRONAĐIMO STAROG! BRZO!
„BIO SAM OBUZET BESOM. U UŠIMA SU MI JOŠ ODZVANJALI JAUCI OSUĐENIKA IZ MAUTHAUZENA, AUŠVICA, BUHENVALDA...”
„KAO POMAHNITAO UPAO SAM U STARČEVU SOBU. MIRISALA JE NA USTAJALE STVARI I BILA PUNA PRAŠINE. IZGLEDALA JE POPUT LOŠE ODRŽAVANOG MUZEJA...”

„STARČEV TELOHRANITELJ JE ZAPUCAO. OSETIO SAM ŽESTOK BOL U RUCI...”
BANG
„...ŠTO JE SAMO POVEĆALO MOJ GNEV. POVUKAO SAM OBARAČ I ISPRAZNIO CEO ŠARŽER.”
RAT-
RAT
RAT
„BIO SAM VAN SEBE. POKOSIO SAM STARCA I NJEGOVOG ČUVARA...”
„...A ONDA SAM ZASTAO POSMATRAJUĆI IH DOK JE NEKI GLAS U MENI GOVORIO DA NEŠTO NIJE U REDU...”
ŠTA SI TO URADIO, ISAČE? TREBALO JE DA IH UHVATIMO ŽIVE.
NISAM MOGAO DA SE OBUZDAM, JURIJ.

* DA NISAM NEMAC, VEC AUSTRIJANAC.

I, JESTE LI NEŠTO SAZNALI?
DA. SKUPIO JE TOLIKO SNAGE... MEĐUTIM, ONO ŠTO SMO ČULI NAS JE PORAZILO.
ZA TO VREME...
PRONAŠLI SMO IH. **ON** JE JOŠ SA NJIMA.
U REDU. ZAPAMTITE DA NE SMEJU DOČEKATI SUTRAŠNJI DAN.
TO ŠTO JE STUPIO U VEZU SA MARTIJEM MISTERIJOM ČINI GA JOŠ OPASNIJIM. MISTERIJA NAM JE VEĆ NEKOLIKO PUTA POMRSIO RAČUNE.
VIŠE NE MOŽEMO SEBI DOPUSTITI NIKAKVU VELIKODUŠNOST. ULOG U OVOJ IGRI JE SUVIŠE VELIKI.
ZNAČI, PUT JE SLOBODAN.
DA. VAŽNO JE DA SE POSAO **KONAČNO** OBAVI... I DA NE OSTANE TRAGA.

U STEJTN AJLENDU NASTAVLJA SE RAZGOVOR IZMEĐU MARTIJA MISTERIJE I TAJANSTVENOG ISAKA NUSENA...
DAKLE, NUSENE... NEMOJTE ME DRŽATI U NEIZVESNOSTI.
ŠTA VAM JE AUSTRIJANAC ISPRIČAO?
NEŠTO ŠTO NIKADA NE BIH MOGAO NI ZAMISLITI.
SLUŠAJTE ME PAŽLJIVO... MORAMO SE VRATITI UNAZAD. VEROVATNO ZNATE ŠTA SE DESILO U **SARAJEVU** 1914...
„28. JUNA IZVRŠEN JE ATENTAT NA AUSTRIJSKOG PRESTOLONASLEDNIKA **FRANCA FERDINANDA** I NJEGOVU ŽENU, NADVOJVOTKINJU SOFIJU..."

VEROVATNO SE SEĆATE ŠTA SE POSLE TOGA DOGODILO: NADVOJVODA JE UMRO, AUSTRIJA JE OBJAVILA RAT SRBIJI I IZ TOGA SE RAZVIO VELIKI SUKOB.
NARAVNO. ATENTAT U SARAJEVU JE BIO OD SUDBINSKOG ZNAČAJA ZA DVADESETI VEK.
MEĐUTIM, ISTINA JE SASVIM DRUGAČIJA. NADVOJVODA NIJE POGINUO U ATENTATU! SAMO JE RANJEN!
„S DRUGE STRANE, AUSTRIJSKA CARSKA VLADA, KOJA JE SAMO ČEKALA PRILIKU DA NAPADNE SRBIJU, SMATRALA JE DA JOJ IDE U RAČUN DA FRANC FERDINAND UMRE."
„TAKO SU, U DOGOVORU SA NADVOJVODINIM ROĐACIMA, DONELI ISTORIJSKU ODLUKU. FRANC FERDINAND JE UKLONJEN I POSLAT NA LEČENJE U JEDNO UDALJENO MESTO..."
„SVETU JE OBJAVLJENO DA JE NADVOJVODA UMRO, A U MRTVAČKI KOVČEG JE STAVLJENO TELO JEDNOG OSUĐENIKA NA SMRT KOJI MU JE BIO VEOMA SLIČAN."
NASTAVIĆE SE

NOVI STRIP JUNACI ! NOVI STRIP JUNACI ! NA SVIM KIOSCIMA !

NA SVIM KIOSCIMA ! NA SVIM KIOSCIMA ! NA SVIM KIOSCIMA ! NA SVIM KIOSCIMA !

NOVI STRIP JUNACI ! NA SVIM KIOSCIMA ! NOVI STRIP JUNACI !

NA SVIM KIOSCIMA

Progonjenog Isaka Nusena Detektiv nemogućeg je poveo u laboratorij genijalnog naučnika Horacija Nidlija: Tu su njih dvojica uspostavili mentalnu vezu preko jednog aparata i Marti Misterija je otkrio da je Isak Nusen potisnuo saznanje o planu ljudi u crnom da izazovu rat. . .

Ne propustite sledeći broj

MARTIJA MISTERIJE

TREĆI ČOVEK